

OBSERVACIONES:

AUTOR:  
**BACHILLER EN ARQUITECTURA  
 EVELYN GIULIANA  
 AGUILAR MORALES**

DIRECTOR DE TESIS:  
**ARQ. HERNÁN ELGUERA**

ASESORES:  
**ARQ. JORGE BENDEZÚ  
 ARQ. FREDDY VALDIVIA**

TÍTULO GENERAL:  
**EDIFICIO HÍBRIDO  
 EN EL DISTRITO DE ATE**

TÍTULO DEL PLANO:  
**PLANO UBICACIÓN**

DATOS:  
 - DEPARTAMENTO : LIMA  
 - PROVINCIA : LIMA  
 - URBANIZACIÓN : LAS VEGAS  
 - ALTITUD : 350 msnm  
 - LATITUD SUR : 12°01'18"  
 - LONGITUD OESTE : 76°54'57"

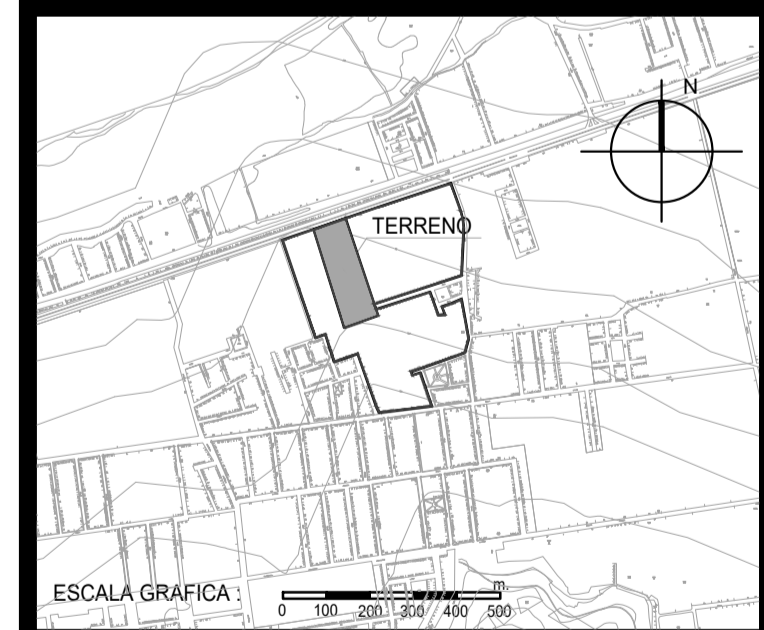

UNIVERSIDAD RICARDO PALMA  
 FACULTAD DE ARQUITECTURA Y URBANISMO

ESCALA: INDICADA      FECHA: 2017

ARCHIVO: U-01\_PLANO UBICACION

PLANO:  
**U-01**

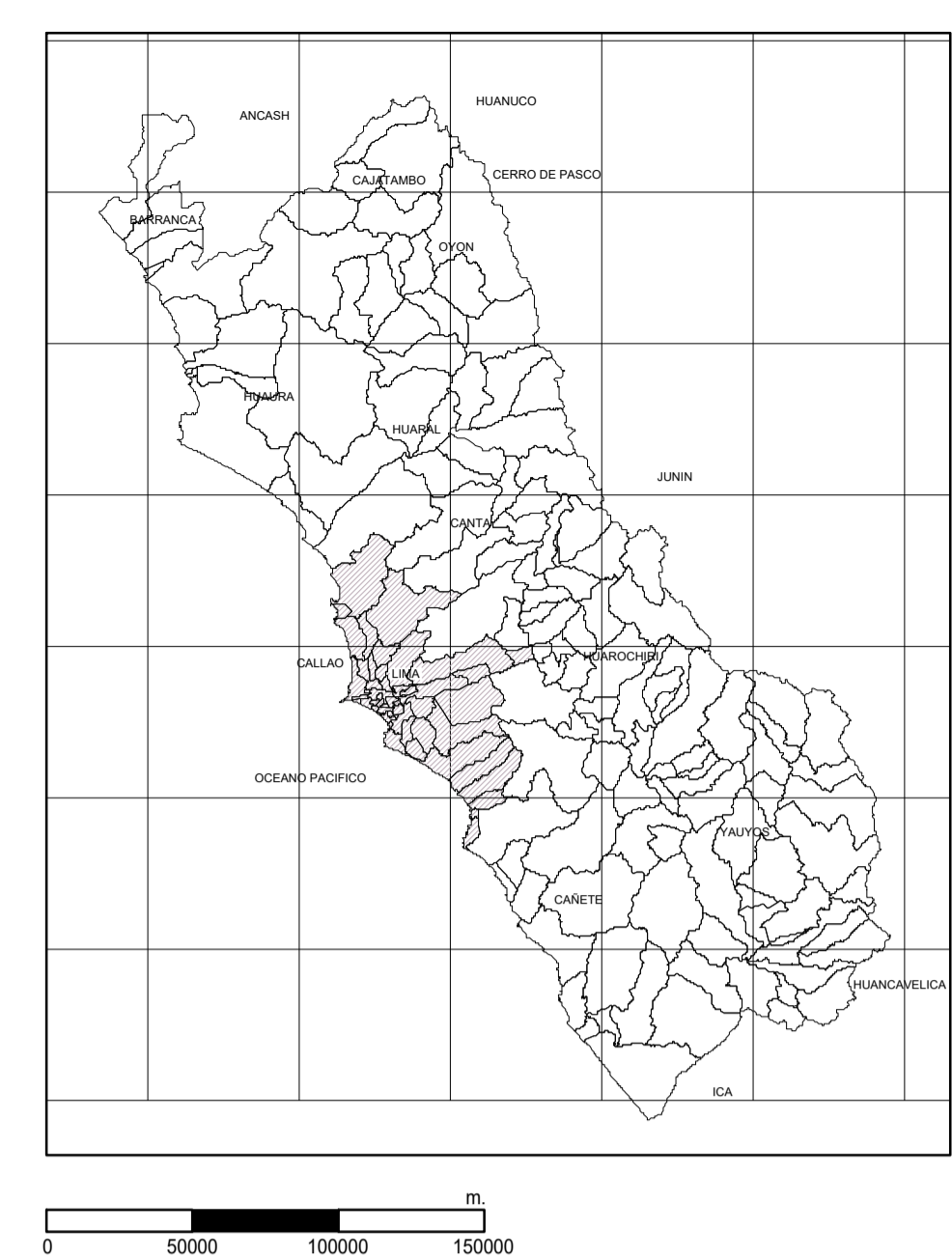

**PLANO DEPARTAMENTAL**  
 ESCALA GRÁFICA

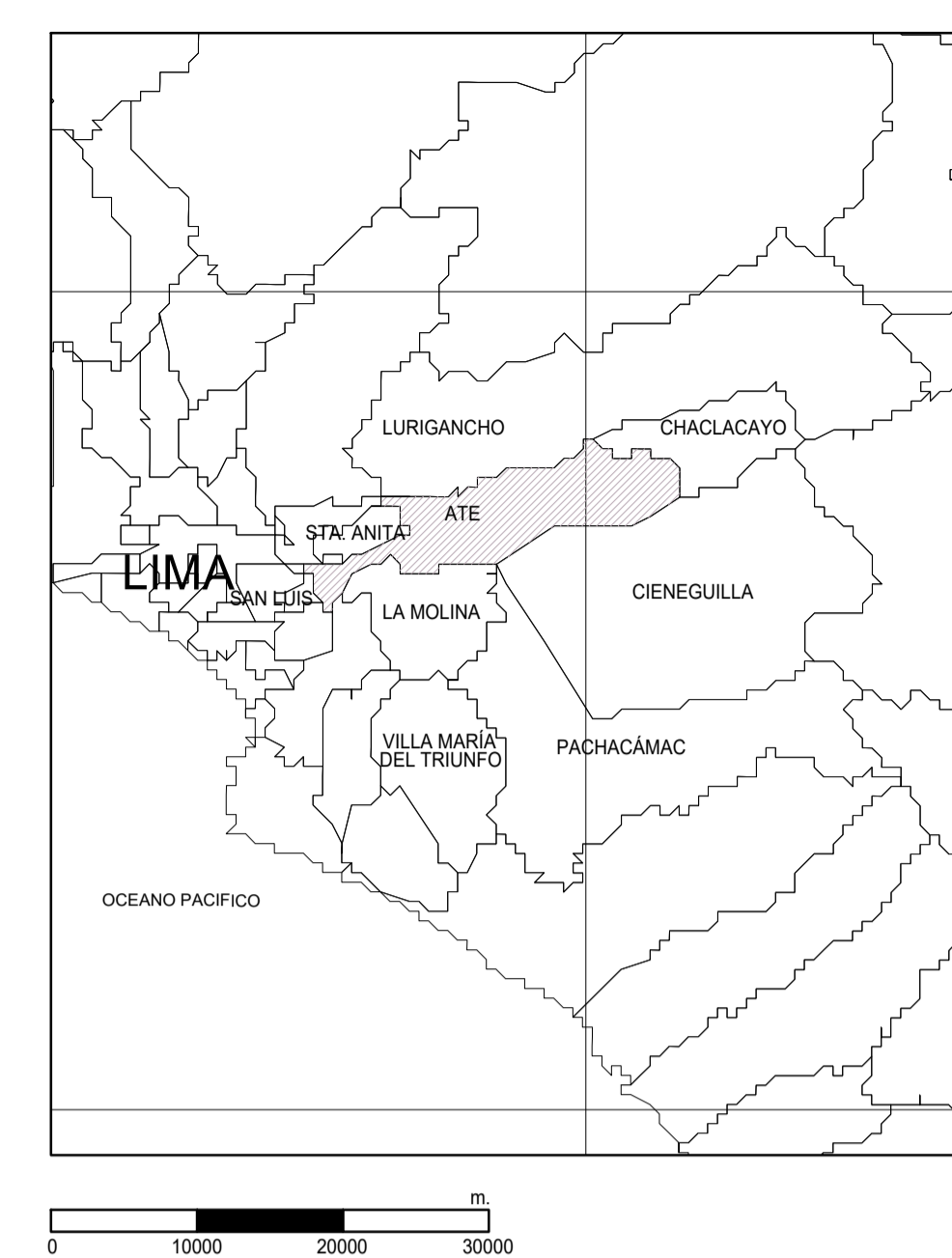

**PLANO DISTRITAL**  
 ESCALA GRÁFICA

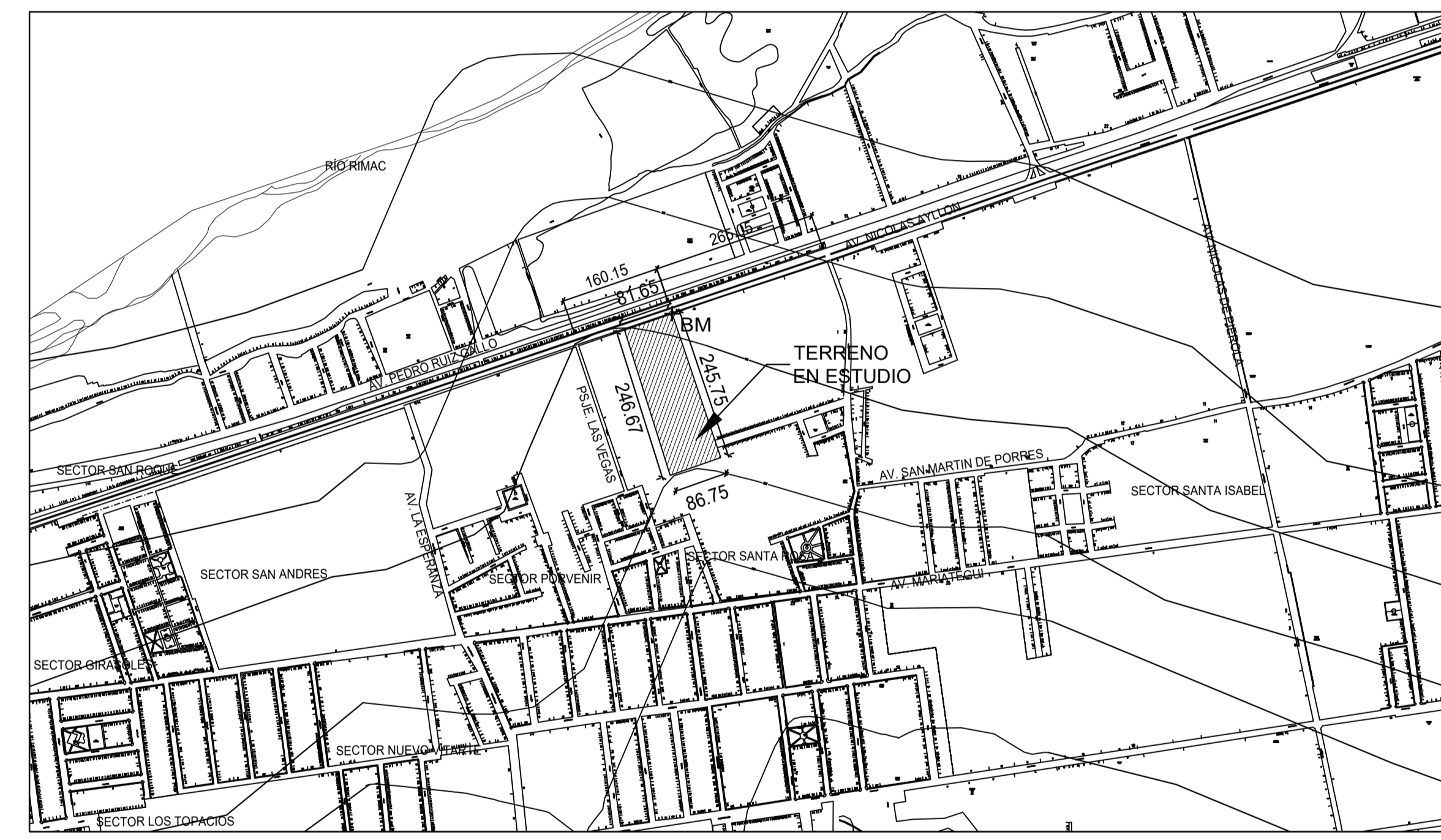

**ESQUEMA DE LOCALIZACIÓN**  
 ESCALA 1/7500

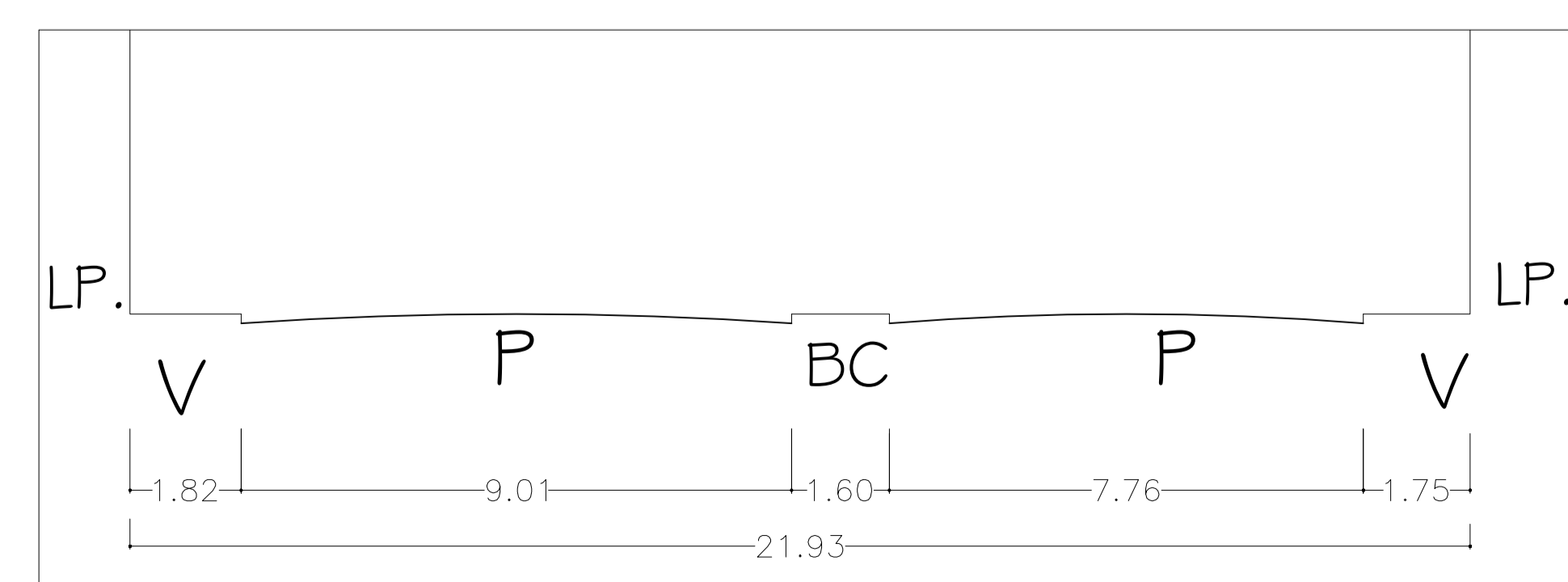

**SECCIÓN DE VIAL AV. NICOLAS AYLLON**  
 ESCALA 1/100

LEYENDA

LP.	= LÍMITE DE PROPIEDAD
V.	= VEREDA
P.	= PISTA
BC.	= BERMA CENTRAL

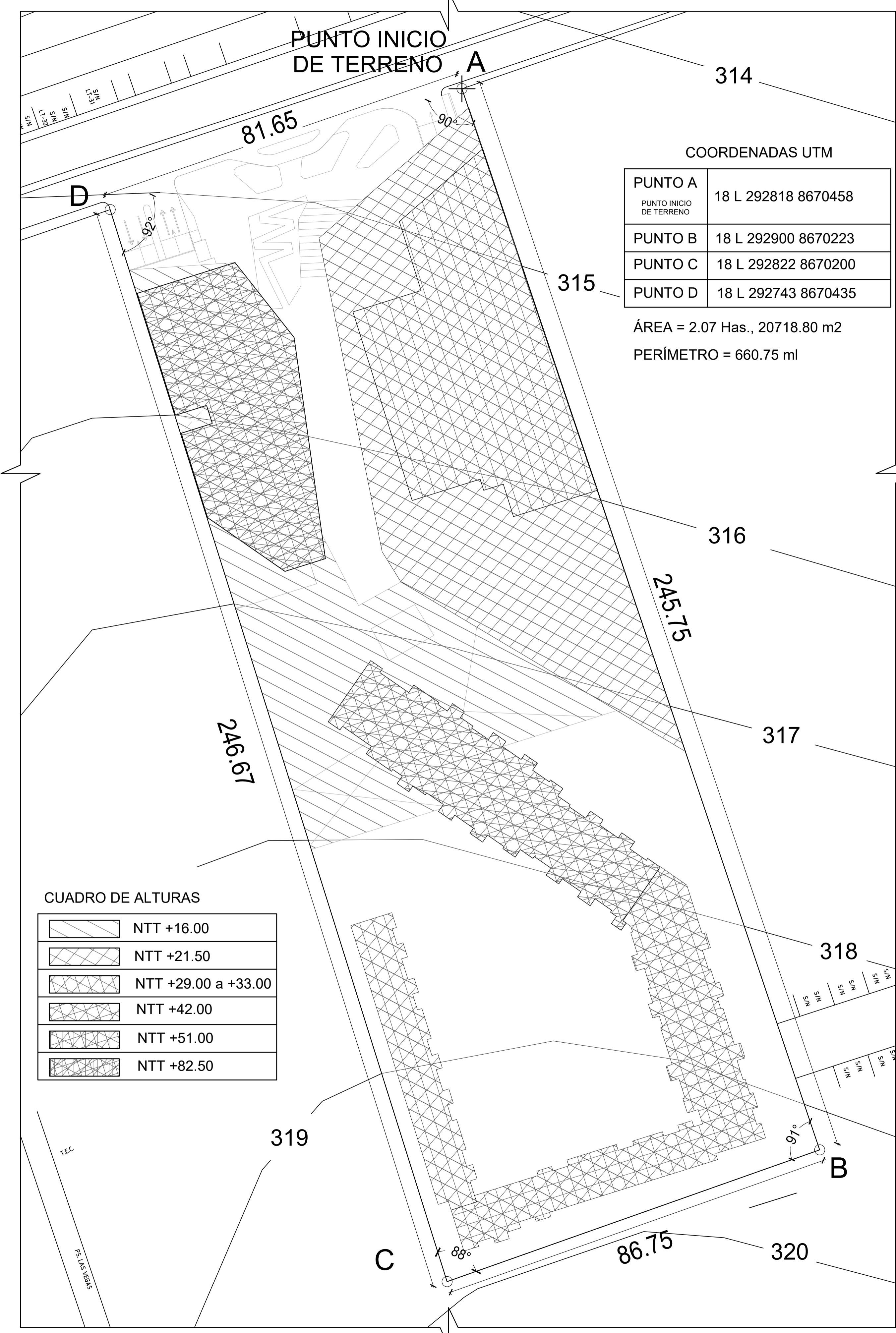

COORDENADAS UTM

PUNTO A PUNTO INICIO DE TERRENO	18 L 292818 8670458
PUNTO B	18 L 292900 8670223
PUNTO C	18 L 292822 8670200
PUNTO D	18 L 292743 8670435

ÁREA = 2.07 Has., 20718.80 m<sup>2</sup>  
 PERÍMETRO = 660.75 ml

CUADRO DE ALTURAS

	NTT +16.00
	NTT +21.50
	NTT +29.00 a +33.00
	NTT +42.00
	NTT +51.00
	NTT +82.50

**PLANO DE UBICACIÓN**  
 ESCALA 1/550