

OBSERVACIONES:

AUTOR:  
**BACHILLER EN ARQUITECTURA  
 EVELYN GIULIANA  
 AGUILAR MORALES**

DIRECTOR DE TESIS:  
**ARQ. HERNÁN ELGUERA**

ASESORES:  
**ARQ. JORGE BENDEZÚ  
 ARQ. FREDDY VALDIVIA**

TÍTULO GENERAL:  
**EDIFICIO HÍBRIDO  
 EN EL DISTRITO DE ATE**

TÍTULO DEL PLANO:  
**ELEVACION PRINCIPAL  
 AV. NICOLAS AYLLON**

DATOS:  
 - DEPARTAMENTO : LIMA  
 - PROVINCIA : LIMA  
 - URBANIZACION : LAS VEGAS  
 - ALTITUD : 350 msnm  
 - LATITUD SUR : 12°01'18"  
 - LONGITUD OESTE : 76°54'57"

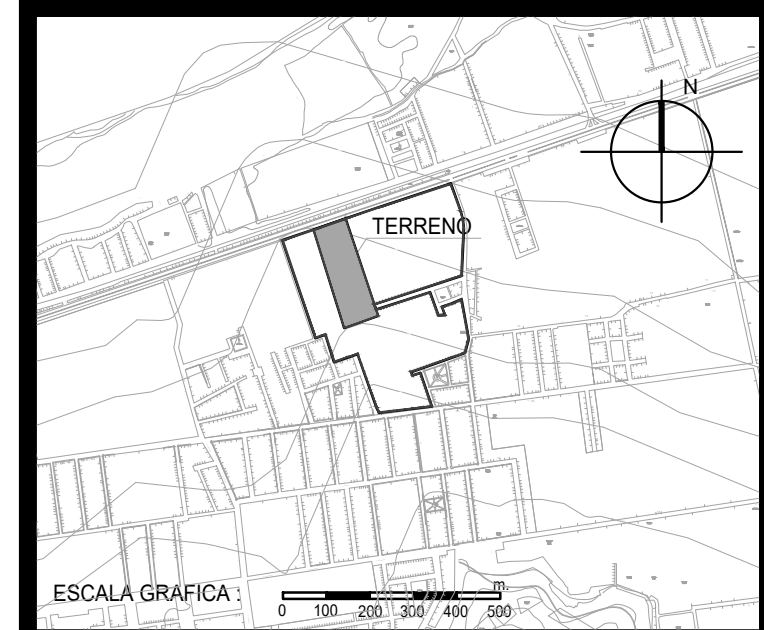

UNIVERSIDAD RICARDO PALMA  
 FACULTAD DE ARQUITECTURA Y URBANISMO

ESCALA: 1/250      FECHA: 2017

ARCHIVO:  
 A-28\_ELEVACION 1

PLANO:

**A-28**

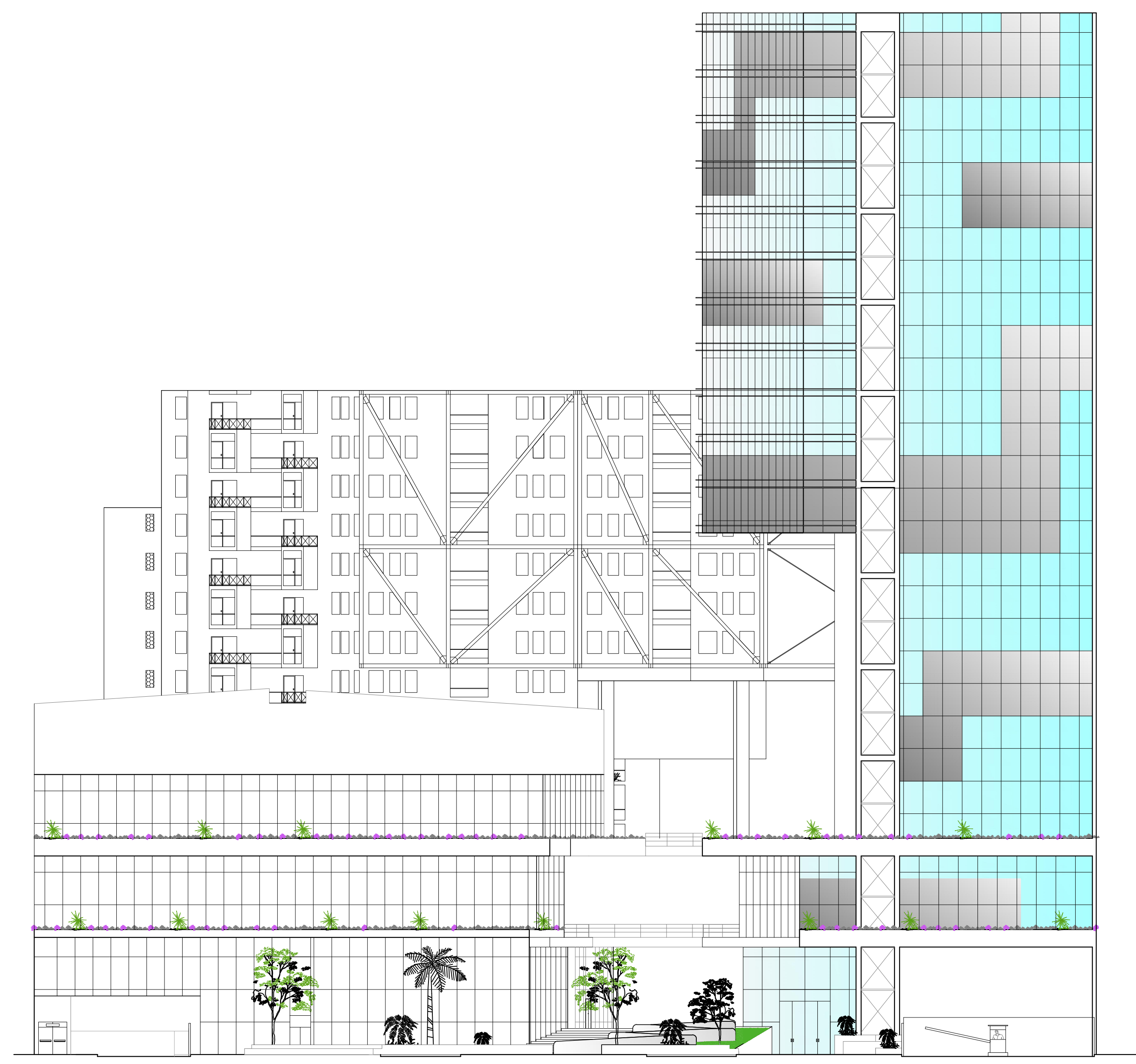

ELEVACION PRINCIPAL

