

OBSERVACIONES:

AUTOR:
**BACHILLER EN ARQUITECTURA
 EVELYN GIULIANA
 AGUILAR MORALES**

DIRECTOR DE TESIS:
ARQ. HERNÁN ELGUERA

ASESORES:
**ARQ. JORGE BENDEZÚ
 ARQ. FREDDY VALDIVIA**

TÍTULO GENERAL:
**EDIFICIO HÍBRIDO
 EN EL DISTRITO DE ATE**

TÍTULO DEL PLANO:
**CORTE LONGITUDINAL
 A-A**

DATOS:
 - DEPARTAMENTO : LIMA
 - PROVINCIA : LIMA
 - URBANIZACIÓN : LAS VEGAS
 - ALTITUD : 350 msnm
 - LATITUD SUR : 12°01'18"
 - LONGITUD OESTE : 76°54'57"

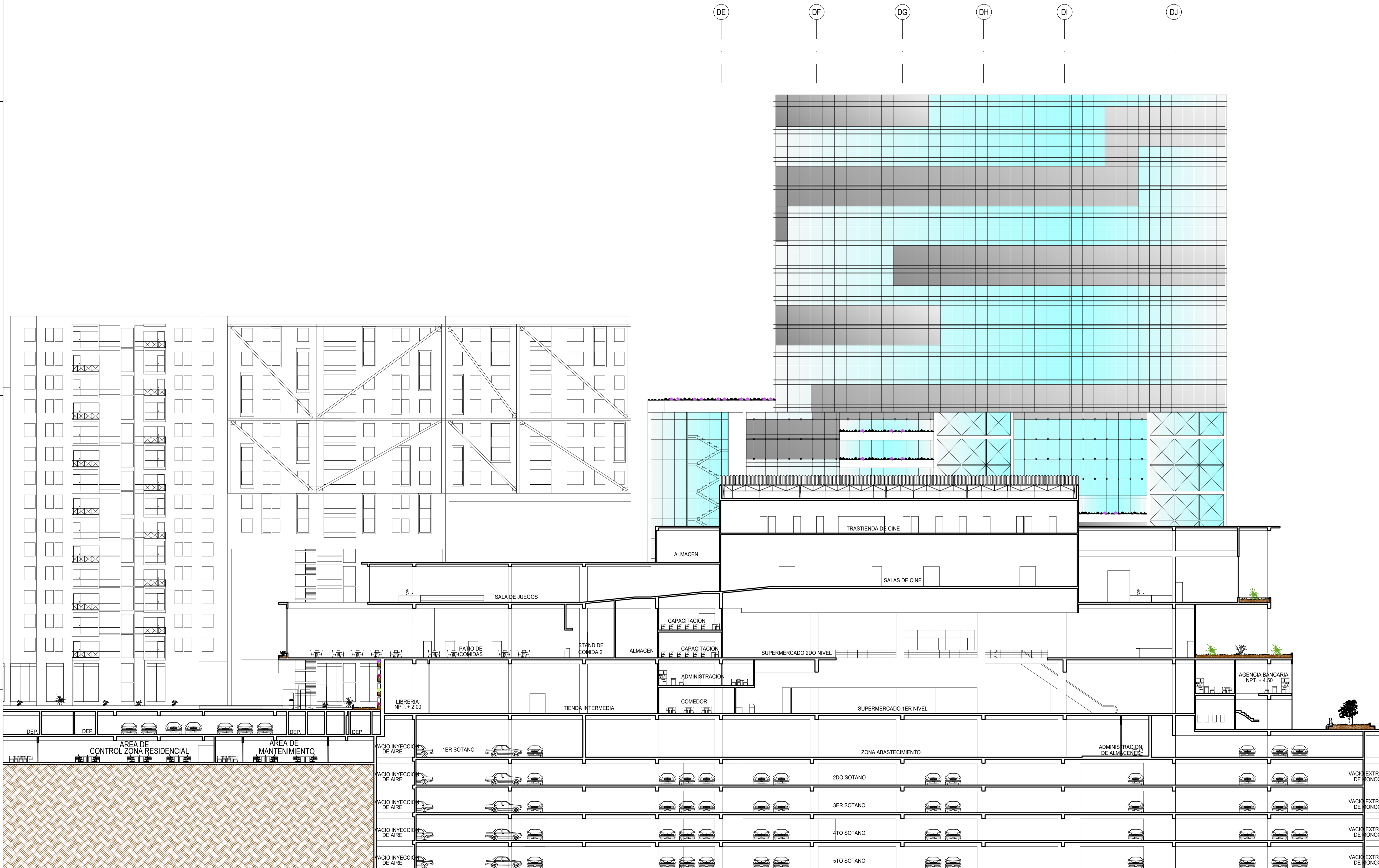
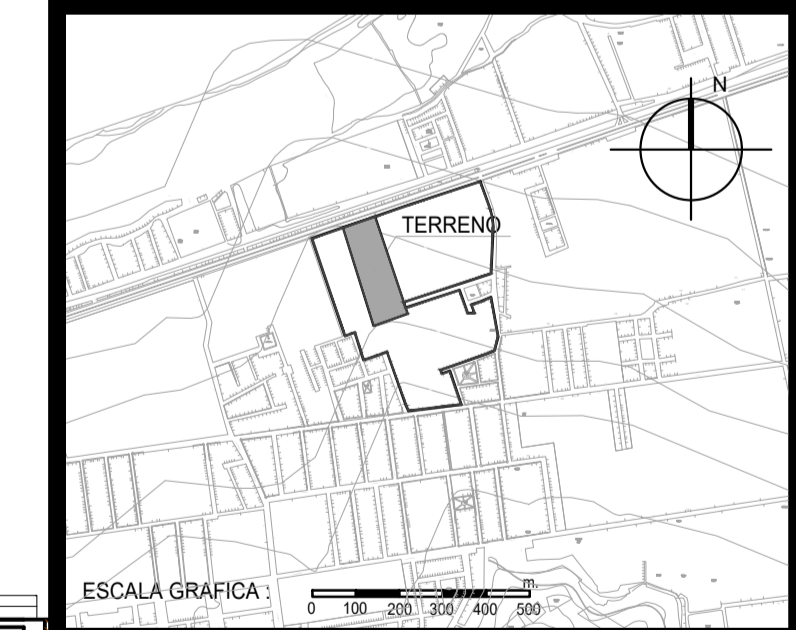

UNIVERSIDAD RICARDO PALMA
 FACULTAD DE ARQUITECTURA Y URBANISMO

ESCALA: 1/250 FECHA: 2017

ARCHIVO: A-26_CORTE A-A

PLANO:
A-26