

OBSERVACIONES:

AUTORES:

ARQ. BACH.
DORA ISABEL ABAD LAZO

ARQ. BACH.
ANA PAOLA SOLDEVILLA RODRIGUEZ

DIRECTOR DE TESIS:

ARQ. RUTH SUICA DELGADO
CAP 11466

TITULO GENERAL:

"CREA GAMARRA, CENTRO DE
DESARROLLO, COMERCIO Y DIFUSION
DE LA MODA + INTERVENCION URBANA
EN GAMARRA, LA VICTORIA "

TITULO DEL PLANO:

CORTE 1-1'

PLANO DE UBICACION:

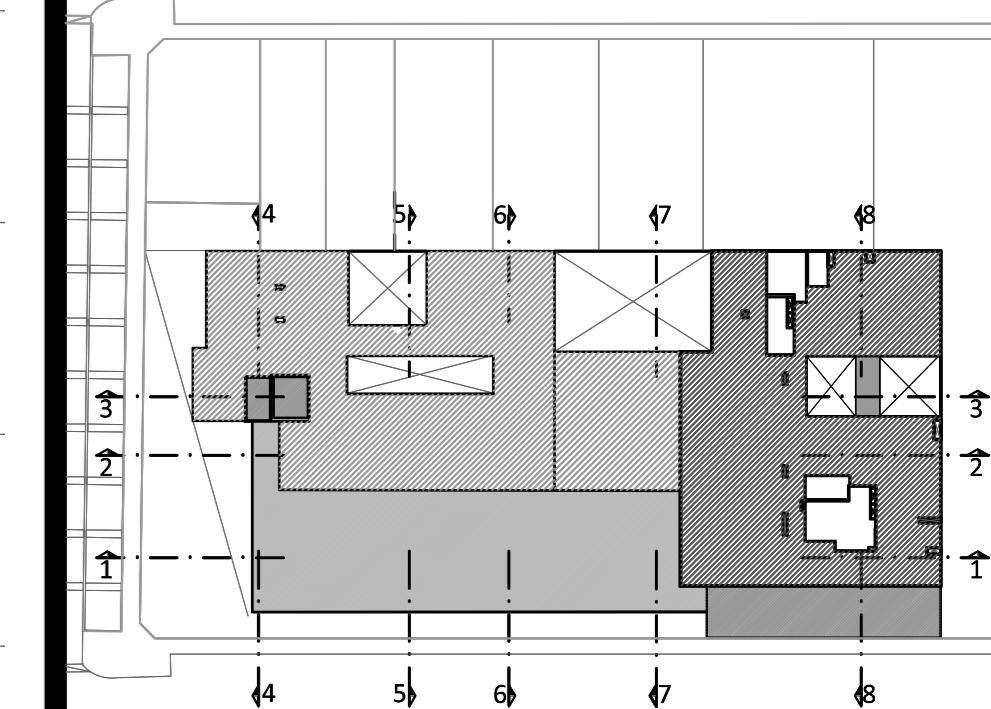

ESCALA: 1/1000

UNIVERSIDAD RICARDO PALMA
FACULTAD DE ARQUITECTURA Y URBANISMO

ESCALA: 1/125 FECHA: MAYO 2017

ARCHIVO: A-21.dwg

PLANO:

A-20

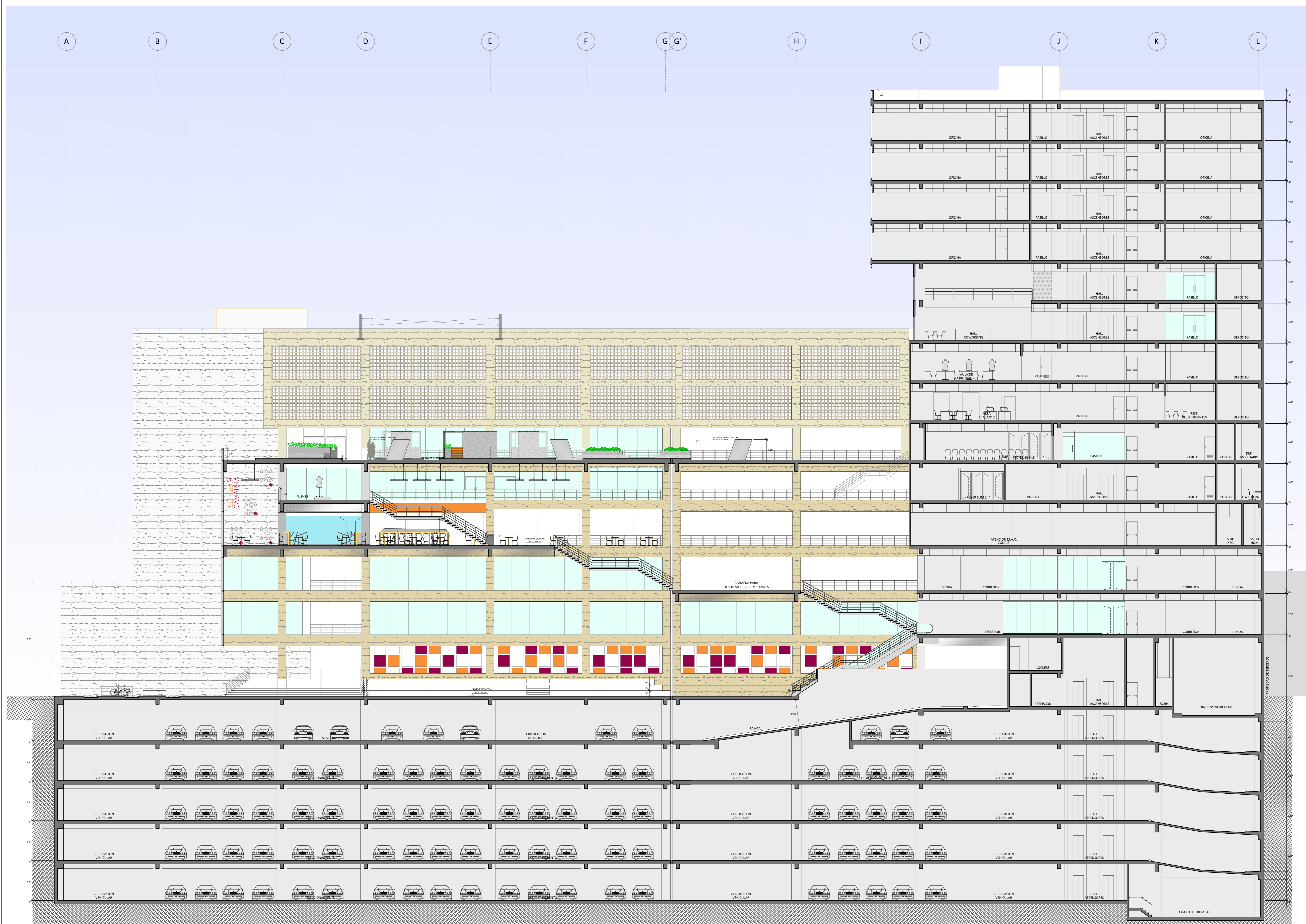

CORTE 1-1'
ESC: 1/125