

ELEVACION A - AV. JUAN VELASCO ALVARADO
ESC.: 1/125

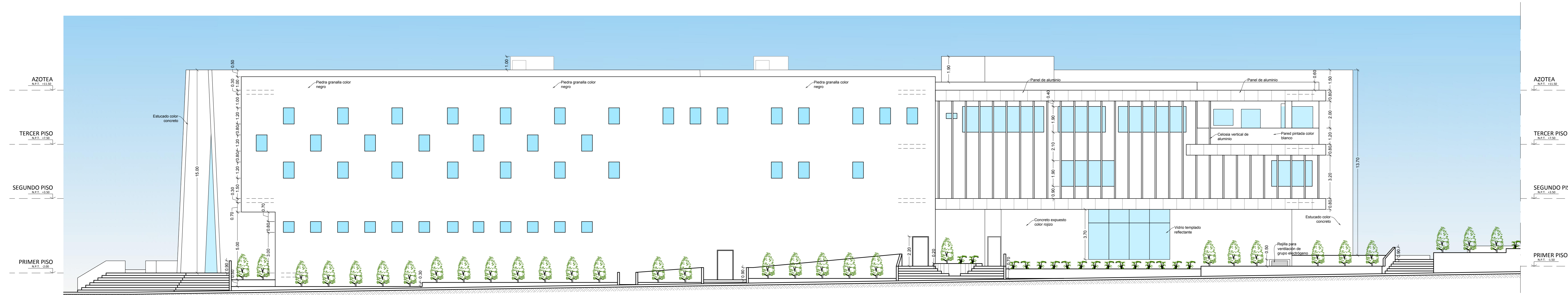

ELEVACION B - CALLE SOLIDARIDAD
ESC.: 1/125

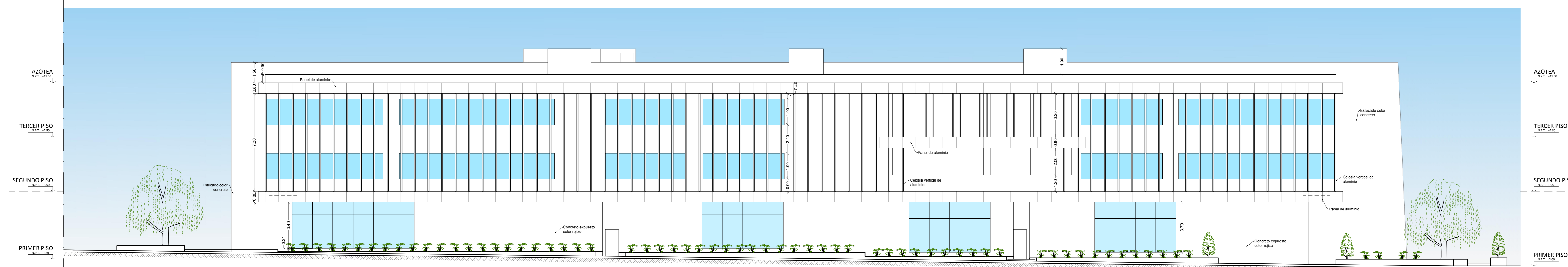

ELEVACION C - CALLE LOS ARTESANOS
ESC.: 1/125

AUTOR:

BACH. ARQ. GERALD GIANCARLO PEREZ GUZMAN

DIRECTOR DE TESIS:

ARQ. ENRIQUE ALEGRE SALAZAR

TITULO GENERAL:

CENTRO CULTURAL EN VILLA EL SALVADOR

TITULO DEL PLANO:

ELEVACIONES

PLANO DE UBICACION:

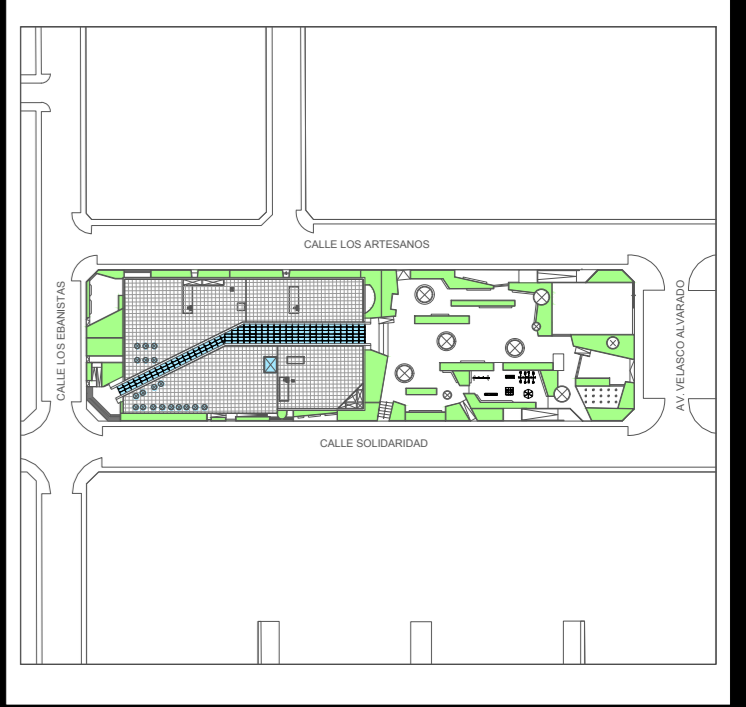

UNIVERSIDAD RICARDO PALMA
FACULTAD DE ARQUITECTURA Y URBANISMO

ESCALA: 1/125 FECHA: MARZO 2017

ARCHIVO:

PLANO: