

COMPLEJO DEPORTIVO, SOCIAL Y CULTURAL "GRAN AMAUTA"

CERCADO DE LIMA

BACHILLERES:

MELISA INGRID POLO NAVES
LUIS ANTONIO MIRANDA SAUÑE

DIRECTOR:

ARQ. JORGE BENDEZU ZUMAETA



- MAYO 2016 -



CONTENIDO

INTRODUCCIÓN

CAP. 1.- DESCRIPCIÓN DEL TEMA

CAP. 2.- MARCO TEÓRICO

CAP. 3.- PROYECTO ARQUITECTÓNICO

CAP. 4.- CONCLUSIONES

CAP. 5.- RECORRIDO VIRTUAL

1.-DESCRIPCIÓN DEL TEMA

TEMA

- Arquitectura deportiva y recreativa.
- Las autoridades no proporcionan apoyo a infraestructura.
- Infraestructuras públicas conformadas por: complejos deportivos y estadios.

PLANTEAMIENTO DE PROBLEMA

- El deporte genera nuevas necesidades.
- En nuestro país no existe una cultura del deporte.
- Cercado de Lima posee solo OI Coliseo Cerrado.
- Urb.Chacra Ríos carece de espacios públicos óptimos.

OBJETIVOS

- Desarrollar un proyecto arquitectónico.
- Cubrir necesidades.
- Caracterizar al usuario.



2.-MARCO TEÓRICO

SITUACIÓN DE LAS INSTALACIONES DEPORTIVAS EN LIMA

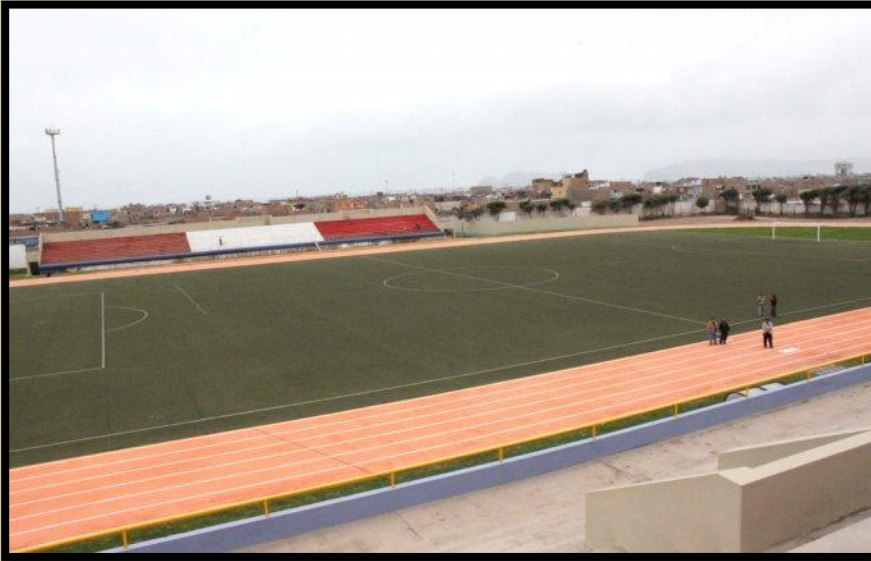

ESTADIO TELMO CARBAÑO - CALLAO



ESTADIO TAHUANTINSUYO - INDEPENDENCIA

2.-MARCO TEÓRICO

SITUACIÓN DE LAS INSTALACIONES DEPORTIVAS EN LIMA



ESTADIO JOSÉ BALTA - ANCÓN



LA VIDENA - SAN LUIS

2.-MARCO TEÓRICO

SITUACIÓN DE LAS INSTALACIONES DEPORTIVAS EN LIMA



COLISEO EL EJERCITO - CERCAO DE LIMA



COMPLEJO DEPORTIVO - SJM





3.-PROYECTO ARQUITECTÓNICO

CARACTERÍSTICAS DE LA URBANIZACIÓN



3.-PROYECTO ARQUITECTÓNICO

TIPOS DE VIAS DENTRO DE LA URBANIZACIÓN

- VÍAS ARTERIALES 
- VIAS COLECTORAS 
- VÍAS LOCALES 
- ZONAS CRITICAS 



3.-PROYECTO ARQUITECTÓNICO

CARACTERÍSTICAS DEL TERRENO



3.-PROYECTO ARQUITECTÓNICO - ZONIFICACIÓN / PROGRAMACIÓN

AREA CONSTRUIDA: 30%
AREA LIBRE : 70%

CENTRO NATACION
AREA: 4,941 M2 (33 %)

CENTRO ADMINISTRATIVO
AREA: 2,220 M2 (14%)

POLIDEPORTIVO
AREA: 2,418 M2 (16%)

AUDITORIO
AREA: 2,041 M2 (13%)

COMERCIO
AREA: 3,337 M2 (22%)

MANTENIMIENTO
AREA: 259 M2 (2%)

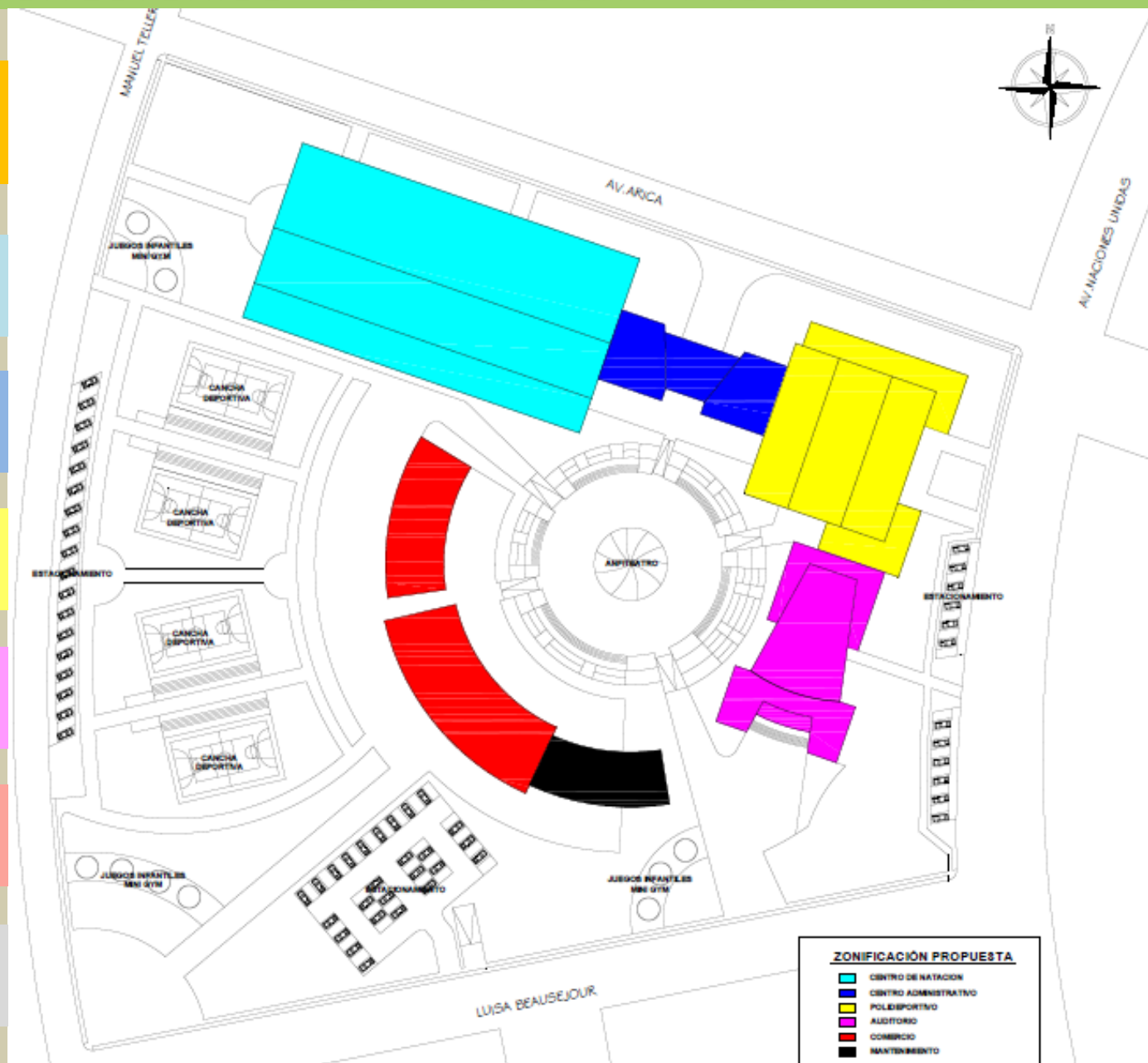

ZONIFICACIÓN PROPUESTA	
■	CENTRO DE NATACION
■	CENTRO ADMINISTRATIVO
■	POLIDEPORTIVO
■	AUDITORIO
■	COMERCIO
■	MANTENIMIENTO

3.-PROYECTO ARQUITECTÓNICO - FLUJO VIAL Y PEATONAL

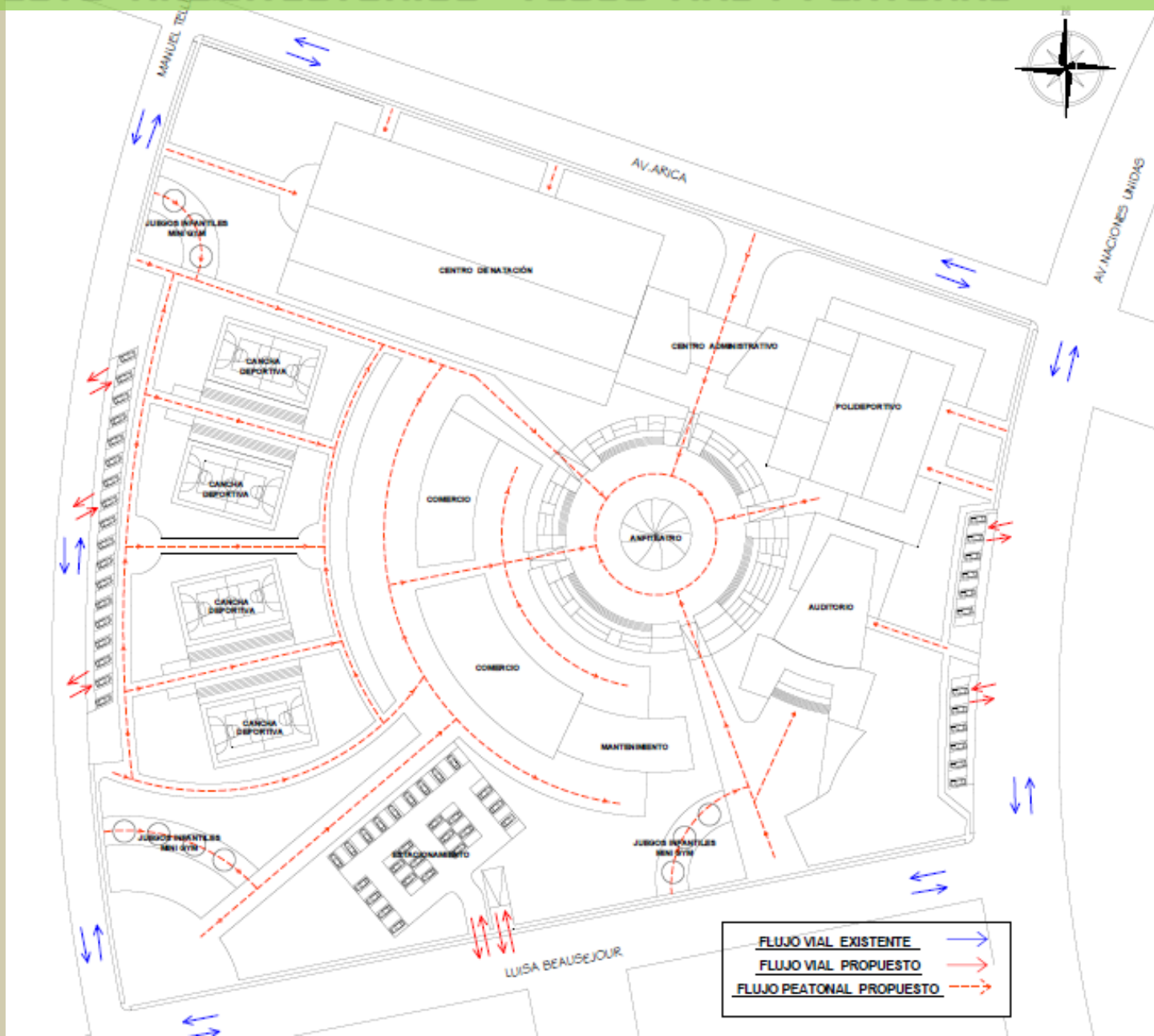

3.-PROYECTO ARQUITECTÓNICO - IMAGENES



3.-PROYECTO ARQUITECTÓNICO - IMAGENES



3.-PROYECTO ARQUITECTÓNICO - IMAGENES

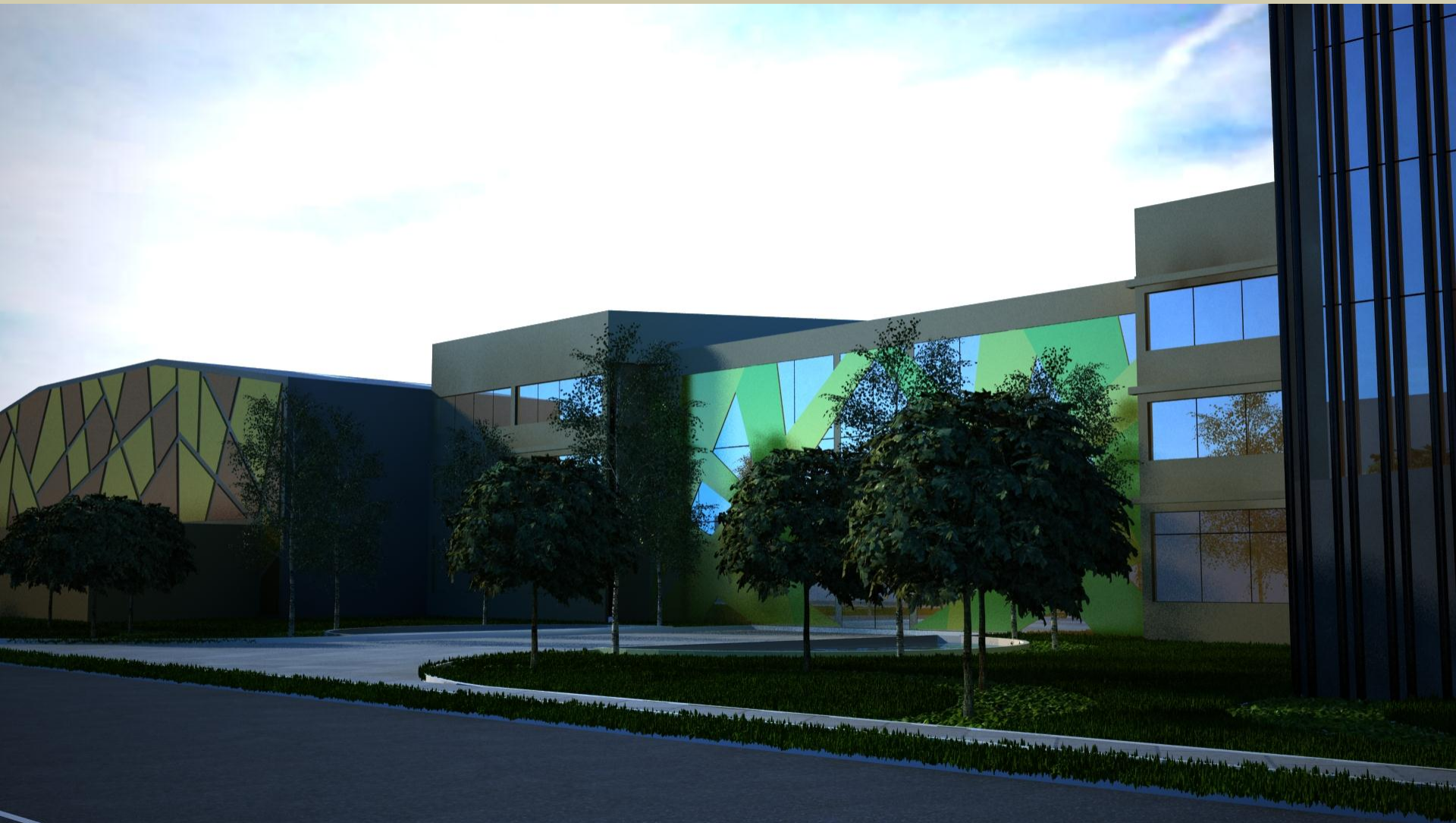

3.-PROYECTO ARQUITECTÓNICO - IMAGENES

