

OBSERVACIONES:

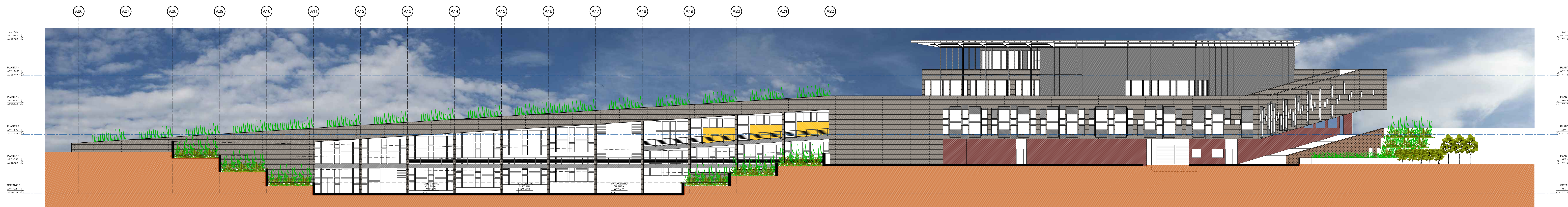

ELEVACIÓN 1
ESC. 1:500
0 1 5 10m

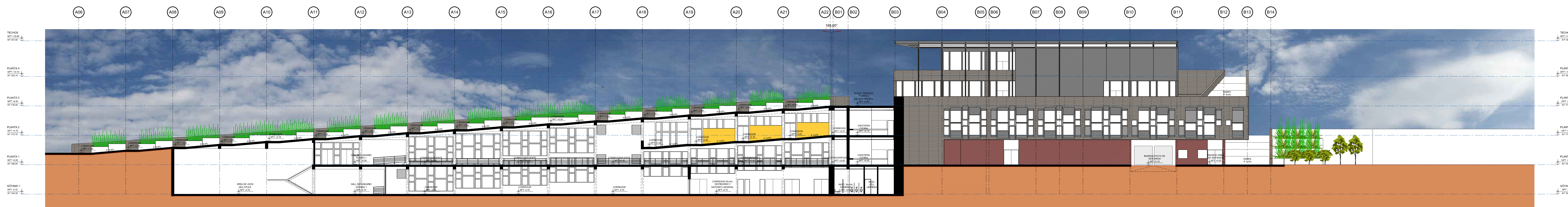

CORTE 1-1
ESC. 1:500
0 1 5 10m

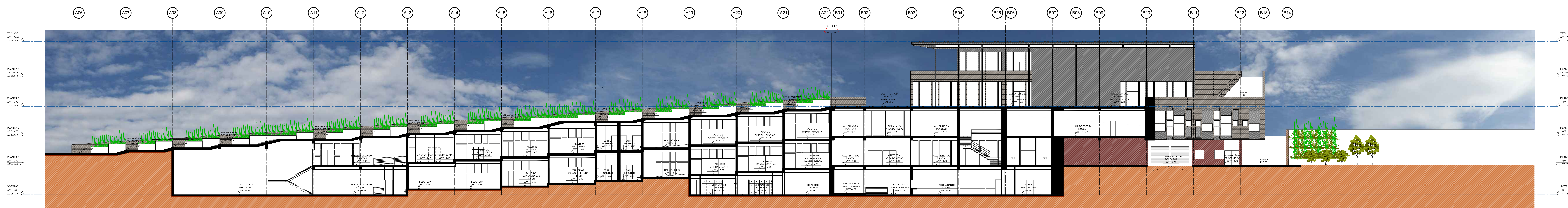

CORTE 2-2
ESC. 1:500
0 1 5 10m

AUTORES:

ROSA LIZ BARRÓN INFANTE
PEDRO FRANK DURAND ROJAS

DIRECTOR DE TESIS:

ARQ. MARCELA VILLA LUNA

TÍTULO GENERAL:

EQUIPAMIENTO PARA LA DIVERSIDAD CULTURAL
BASE PARA LA REGENERACIÓN URBANA DEL RIMAC

TÍTULO DEL PLANO:

EQUIPAMIENTO PARA LA DIVERSIDAD CULTURAL
ELEVACIÓN 1,
CORTE 1-1, CORTE 2-2

PLANO DE UBICACIÓN:

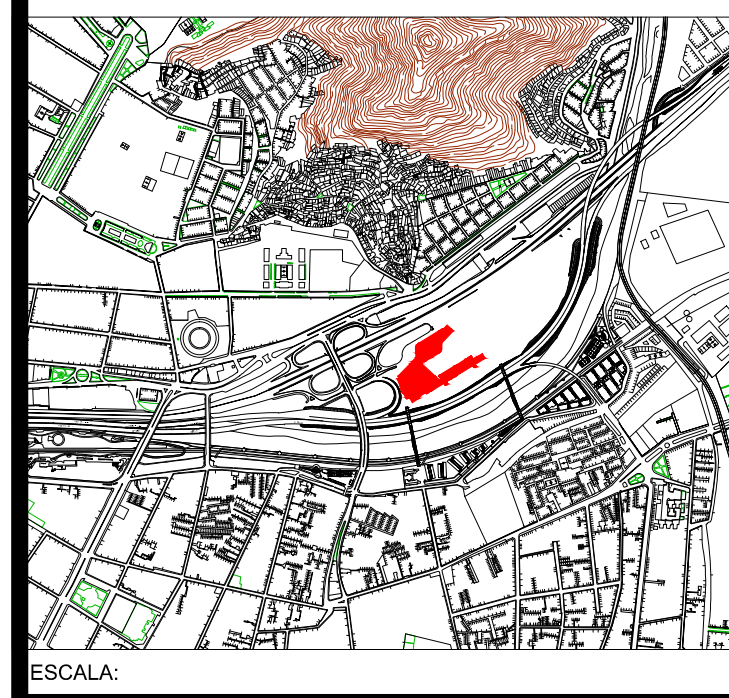

ESCALA:

UNIVERSIDAD RICARDO PALMA
FACULTAD DE ARQUITECTURA Y URBANISMO

ESCALA: 1:200 FECHA: SEPTIEMBRE 2016

ARCHIVO:

PLANO: