

OBSERVACIONES:

AUTORES:  
ROSA LIZ BARRÓN INFANTE  
PEDRO FRANK DURAND ROJAS

DIRECTOR DE TESIS:  
ARQ. MARCELA VILLA LUNA

TÍTULO GENERAL:  
EQUIPAMIENTO PARA LA DIVERSIDAD CULTURAL  
BASE PARA LA REGENERACIÓN URBANA DEL RIMAC

TÍTULO DEL PLANO:  
PASEO URBANO ELEVADO  
ELEVACIÓN 3. CORTE 9-9  
CORTE 10-10



UNIVERSIDAD RICARDO PALMA  
FACULTAD DE ARQUITECTURA Y URBANISMO

ESCALA: 1:25      FECHA: SEPTIEMBRE 2016

ARCHIVO:

PLANO: A-29

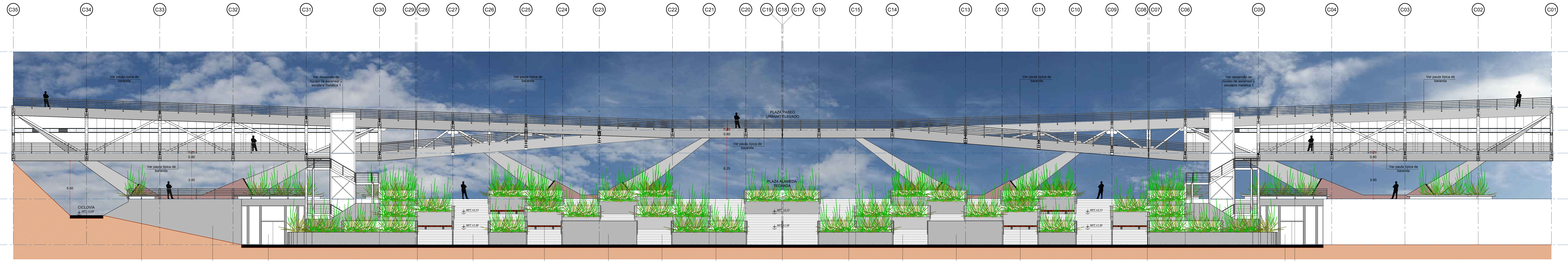

**ELEVACIÓN 3**  
ESC. 1:50

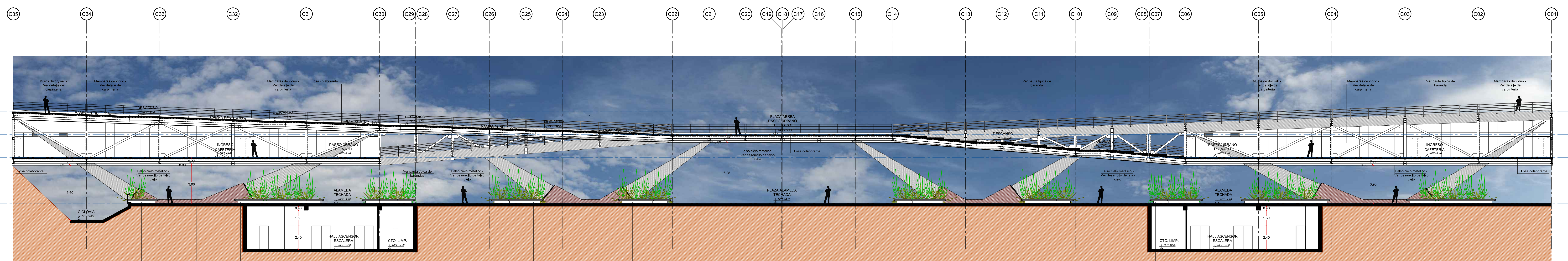

**CORTE 9-9**  
ESC. 1:50

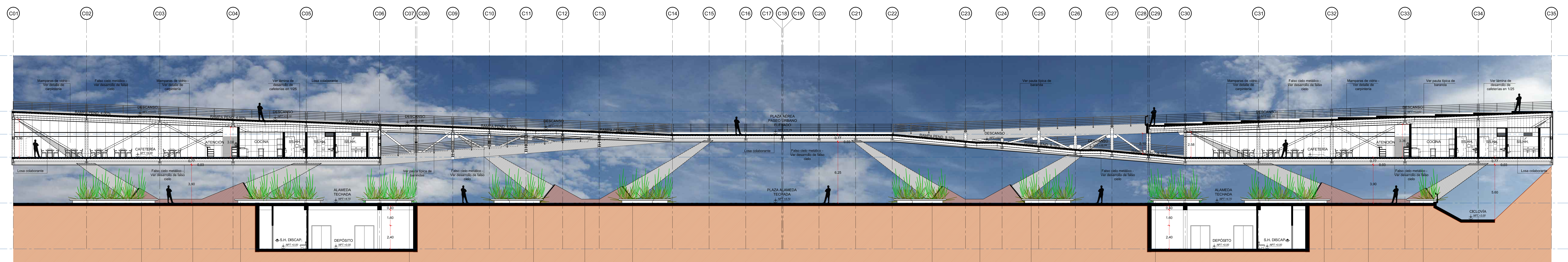

**CORTE 10-10**  
ESC. 1:50