UNIVERSIDAD RICARDO PALMA
FAC. ARQUITECTURA Y URBANISMO

TESIS PARA OPTAR EL TÍTULO PROFESIONAL DE ARQUITECTO

PROYECTO
Taitawasi
Casa de Día para el Adulto Mayor en el distrito de San Borja

PLANO
1° Nivel
Anteproyecto

UBICACIÓN
Depart. Lima
Distrito de San Borja

DIRECTOR
Arq. Pablo Cobeñas Nizama

BACHILLERES
Atanacio Vidalón, Mayra G.
Malnati Facho, Alessandra

Esquema:

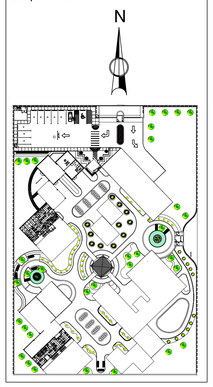

Observaciones:

ESPECIALIDAD
ARQUITECTURA

Escala: 1/125

Fecha: DICIEMBRE 2016

N° Lámina: 05

Lámina:

A-04