

OBSERVACIONES:

Por una cuestión de gráfica, se continúan los elementos portantes con una valoración perimetrica, y por la misma razón, la proyección de los elementos ya mencionados, pasaran a mostrarse en el presente plano.

El sector no contempla escalera de evacuación, puesto que para el caso (tipología y altura) la propuesta tiene suficientes vías de evacuación alternas.

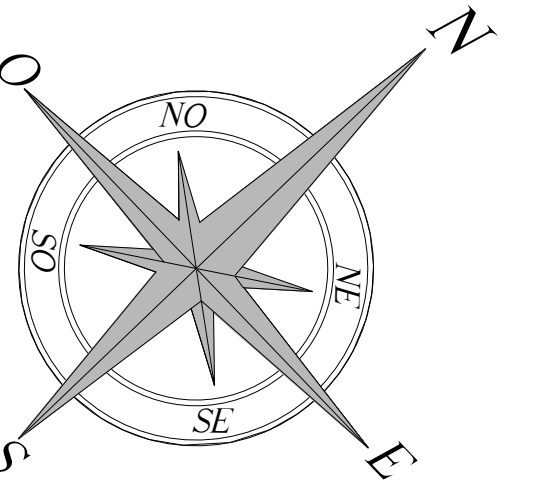
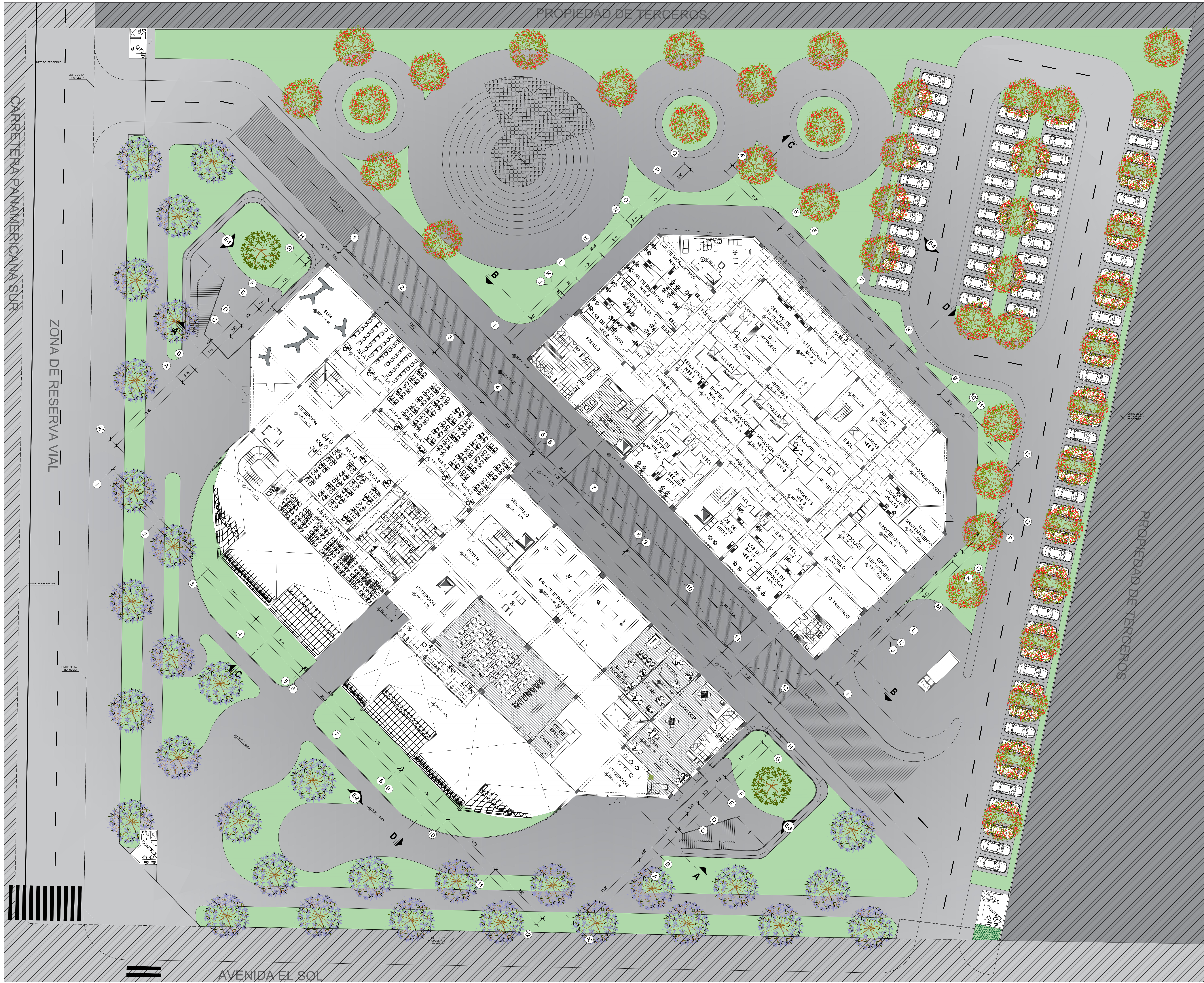

AUTOR:

BACH. TUYA ANYOSA,
ALFREDO ANDRE

DIRECTOR DE TESIS:

ARQ. ALEGRE SALAZAR,
ENRIQUE

TITULO GENERAL:

**CENTRO DE
INVESTIGACIÓN PARA
ENFERMEDADES
INFECCIOSAS EN LA
PERIFERIA LIMEÑA**

TITULO DEL PLANO:

**PLANTA DEL 1ER PISO
GENERAL**

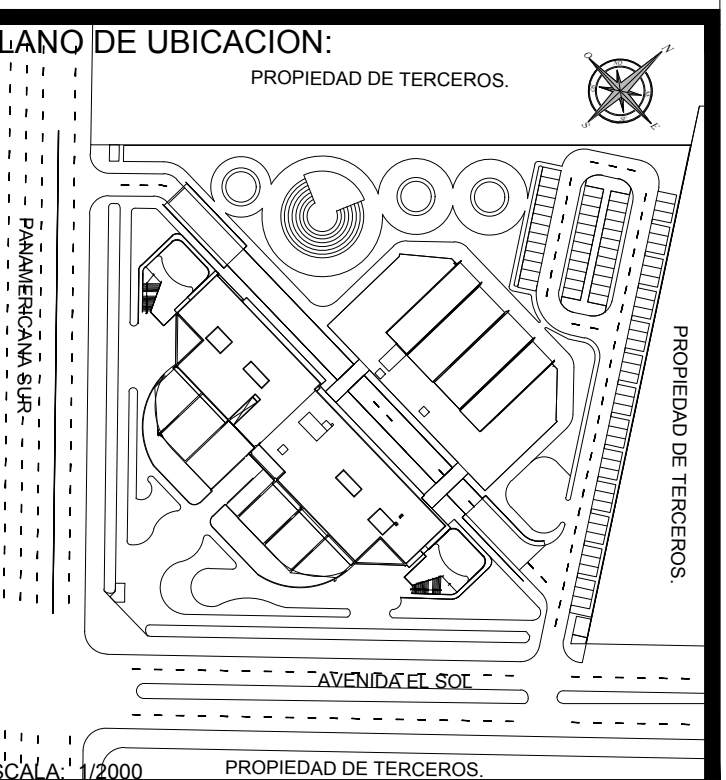

UNIVERSIDAD RICARDO PALMA
FACULTAD DE ARQUITECTURA Y URBANISMO

ESCALA: 1:200 FECHA: NOVIEMBRE 2017

ARCHIVO: A-06.dwg

PLANO:

A-06