

OBSERVACIONES:

AUTORES:

BACH. ARQ. MARÍA FERNANDA ISABEL LUGO PRADO
BACH. ARQ. WENDY ROSALES MARTEL

DIRECTOR DE TESIS:

ARQ. VICTOR ENRIQUE ALEGRE SALAZAR
CAP N° 095

TÍTULO GENERAL:

“Diseño de equipamiento recreativo- educativo dentro de un parque como integrador social en Independencia.”

TÍTULO DEL PLANO:

MASTERPLAN
CORTES A-A, B-B

PLANO DE UBICACIÓN:

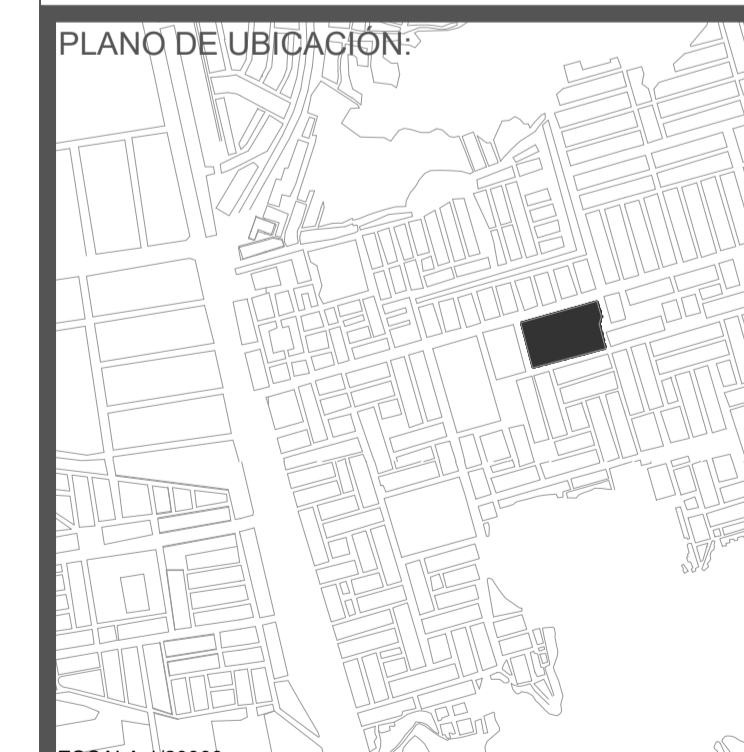

ESCALA: 1/20000

UNIVERSIDAD RICARDO PALMA
FACULTAD DE ARQUITECTURA Y URBANISMO

ESCALA: 1/500 FECHA: DICIEMBRE 2017

ARCHIVO: MASTERPLAN.dwg

PLANO: **M-05**

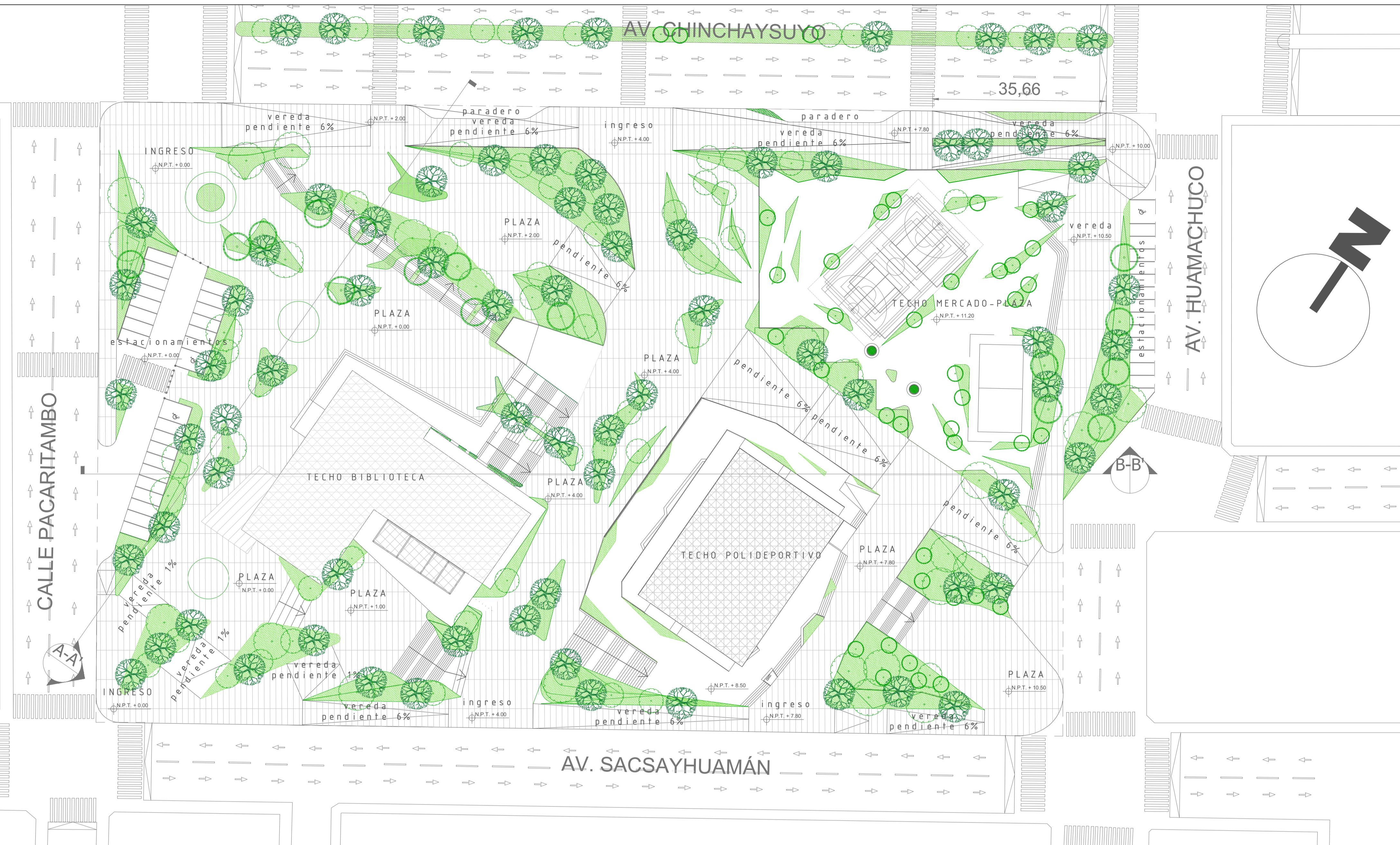

PLANO GENERAL DE INTERVENCIÓN
ESC 1/500

CORTE A-A'
ESC 1/500

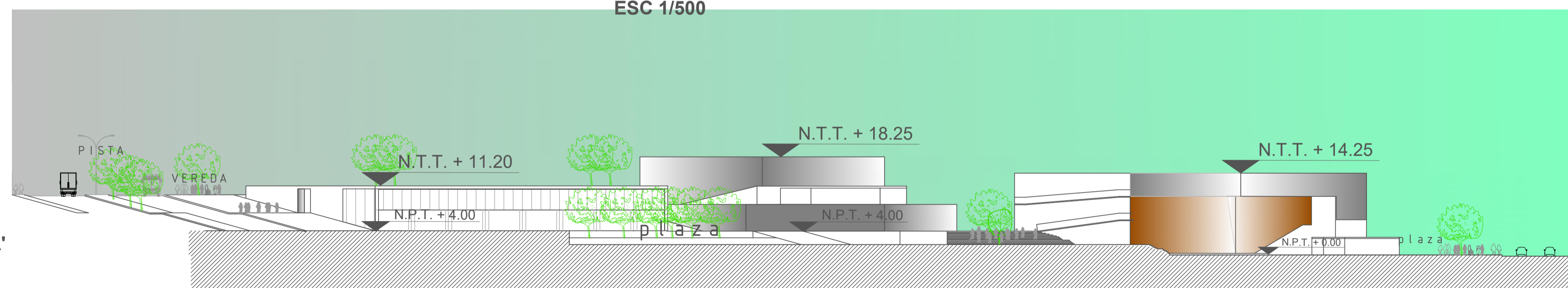

CORTE B-B'
ESC 1/500

