

VISTA INTERIOR DE LA CIRCULACIÓN
COMERCIO

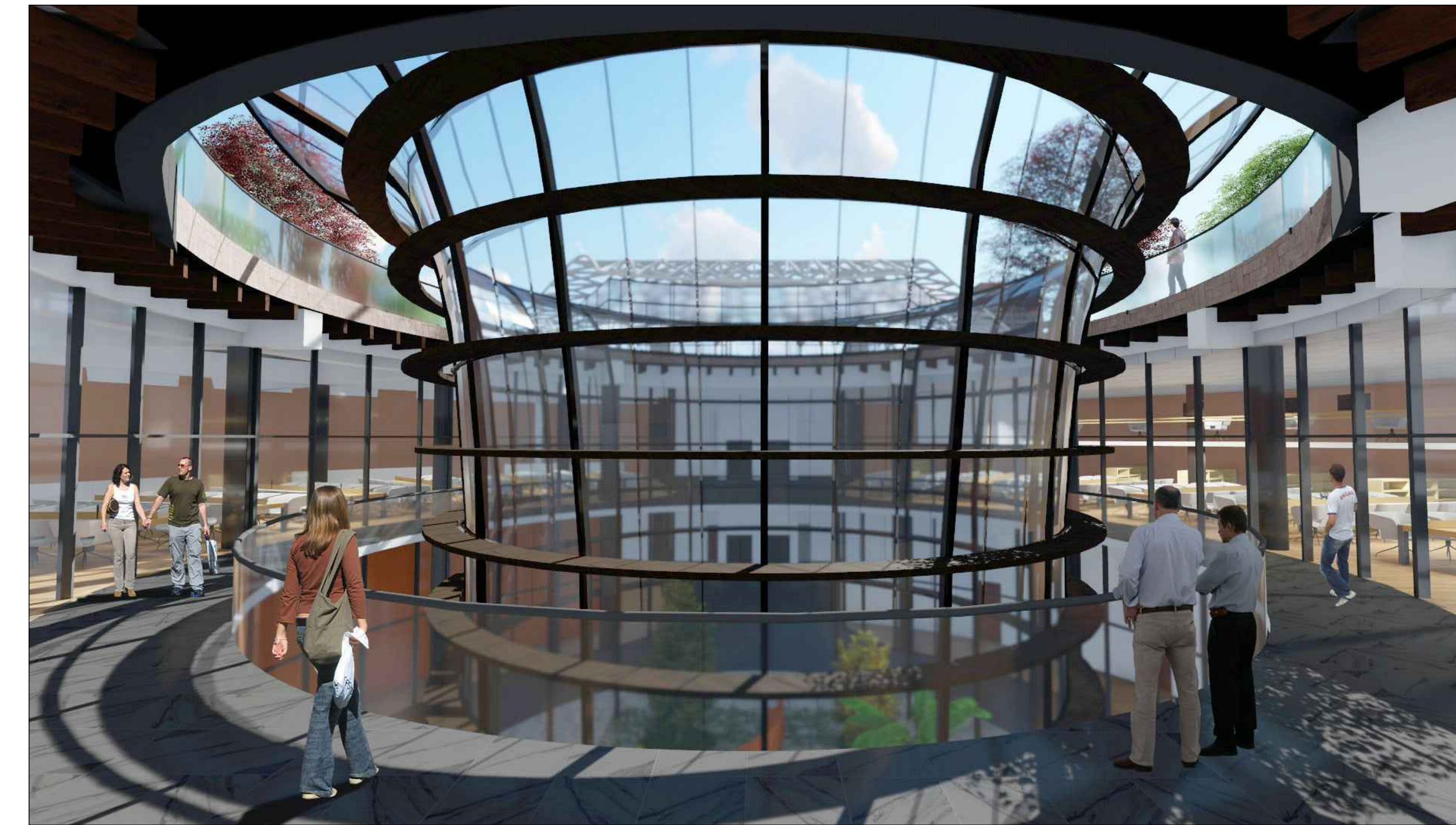

VISTA INTERIOR DE LA CIRCULACIÓN
EDUCACIÓN

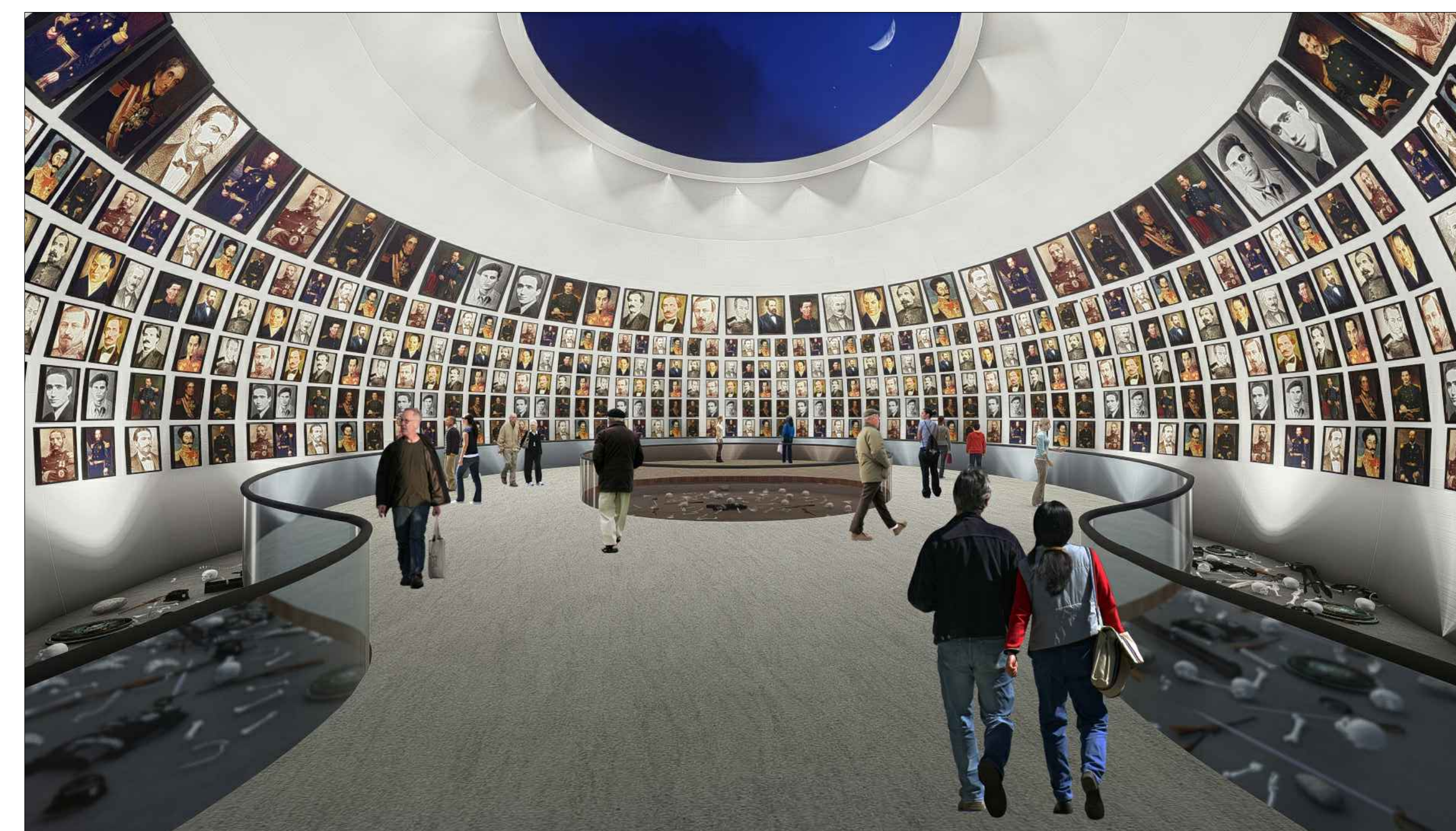

VISTA INTERIOR DE LA SALA DE EXPOSICIONES
"HÉROES Y VICTIMAS"

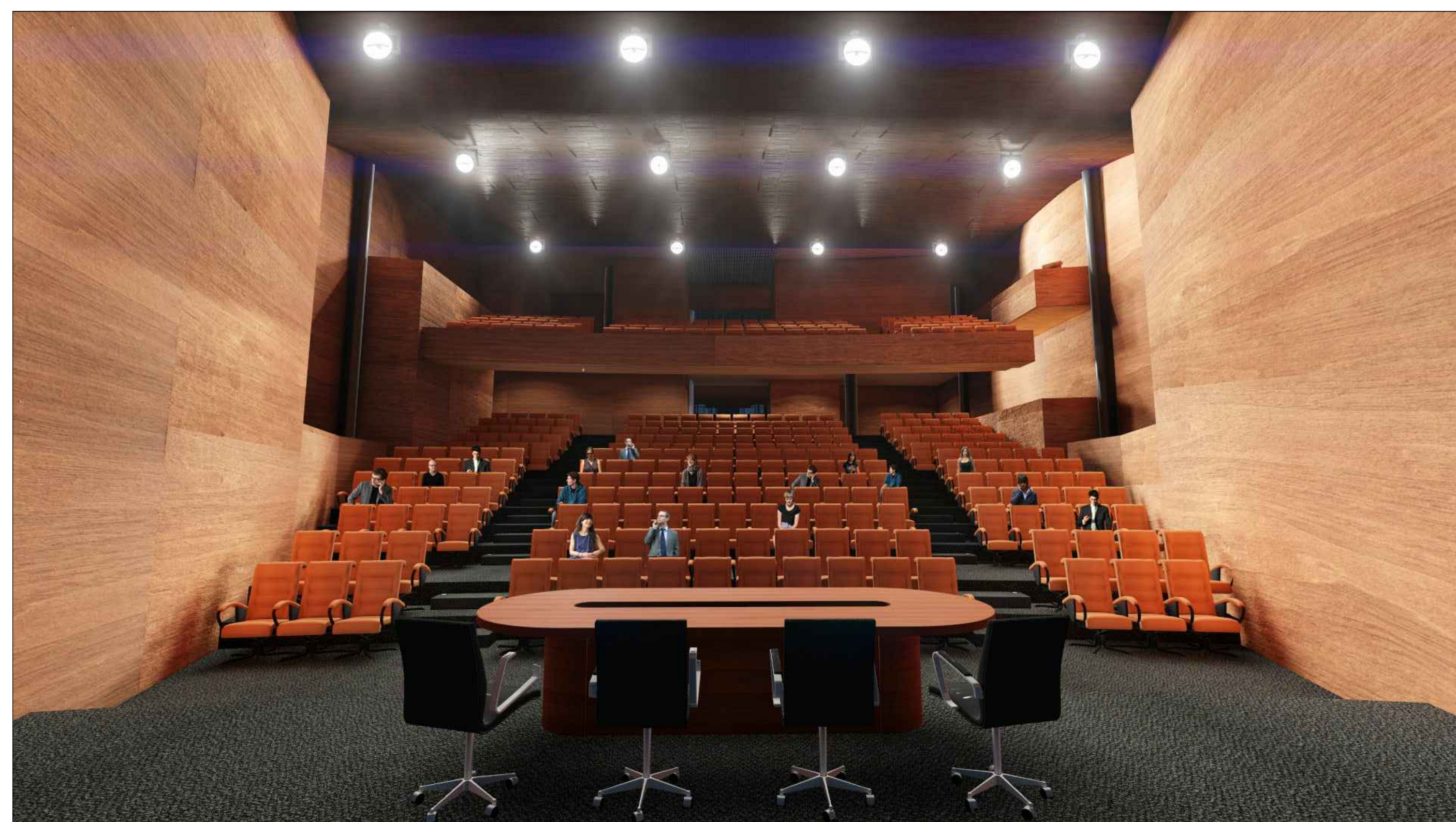

VISTA INTERIOR DEL AUDITORIO DE CONFERENCIAS

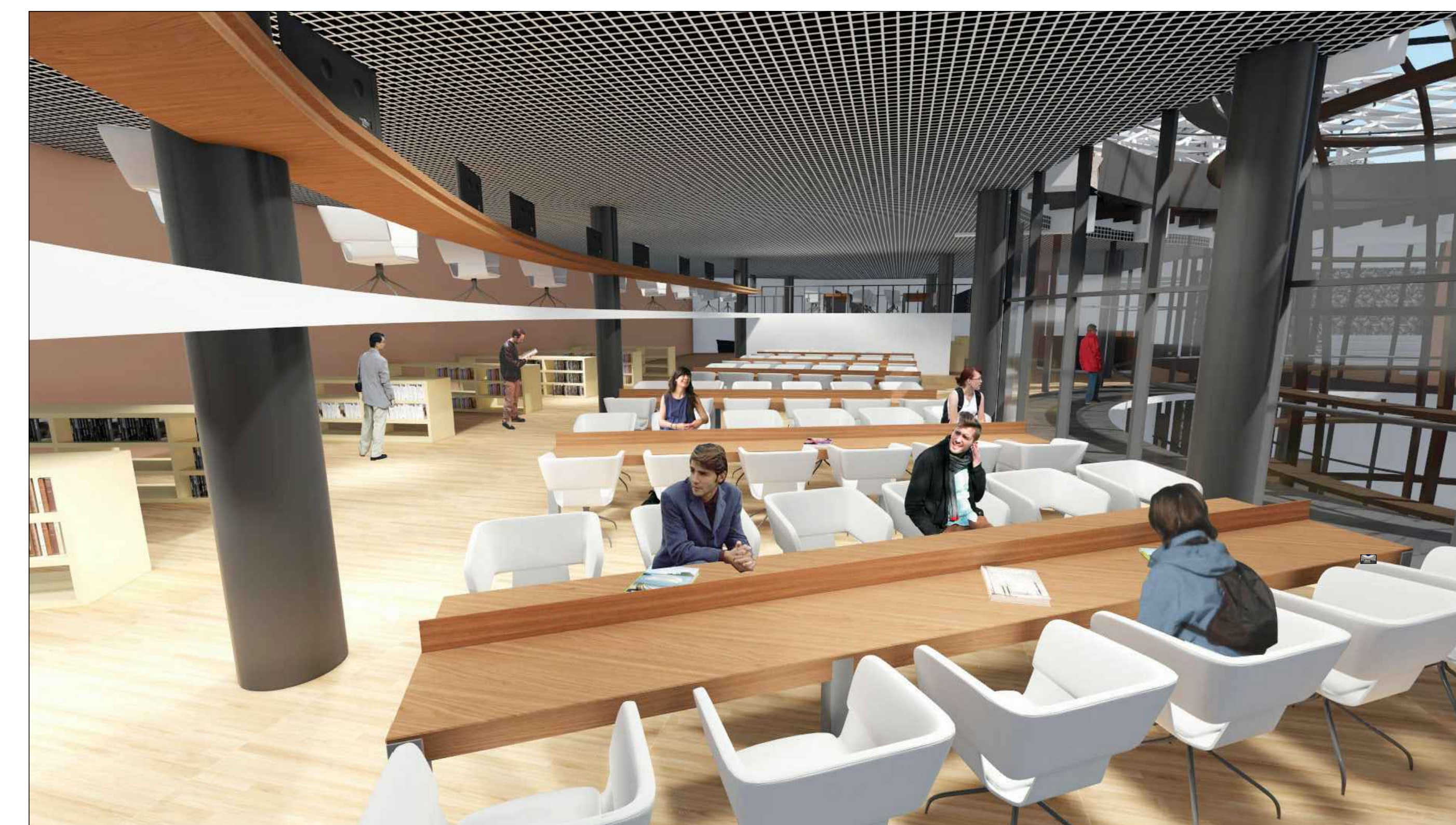

VISTA INTERIOR DE LA BIBLIOTECA

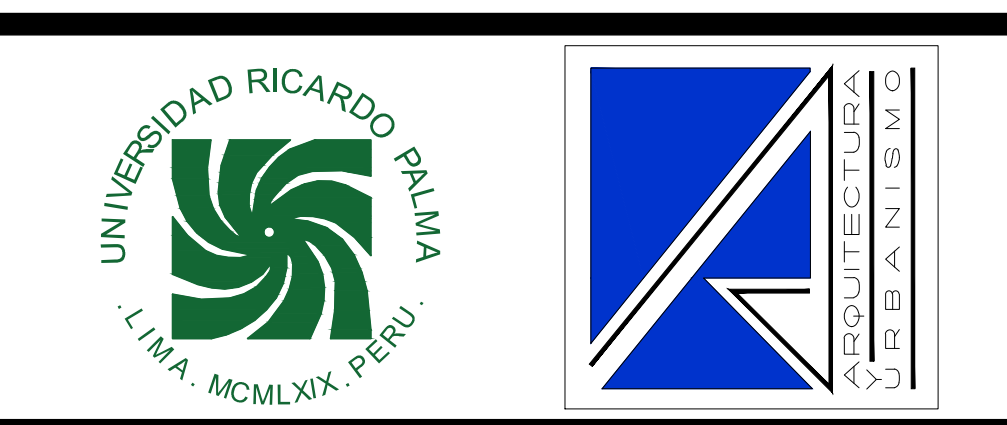

OBSERVACIONES:

AUTOR:

Bach. SANDRO ROMÁN
CARPIO

DIRECTOR DE TESIS:

ARQ. MANUEL GUILLERMO
TISOC YUPANQUI

CAP : 11667

TÍTULO GENERAL:

MUSEO DE MEMORIAS DE
GUERRA

TÍTULO DEL PLANO:

PERSPECTIVAS

PLANO DE UBICACION:

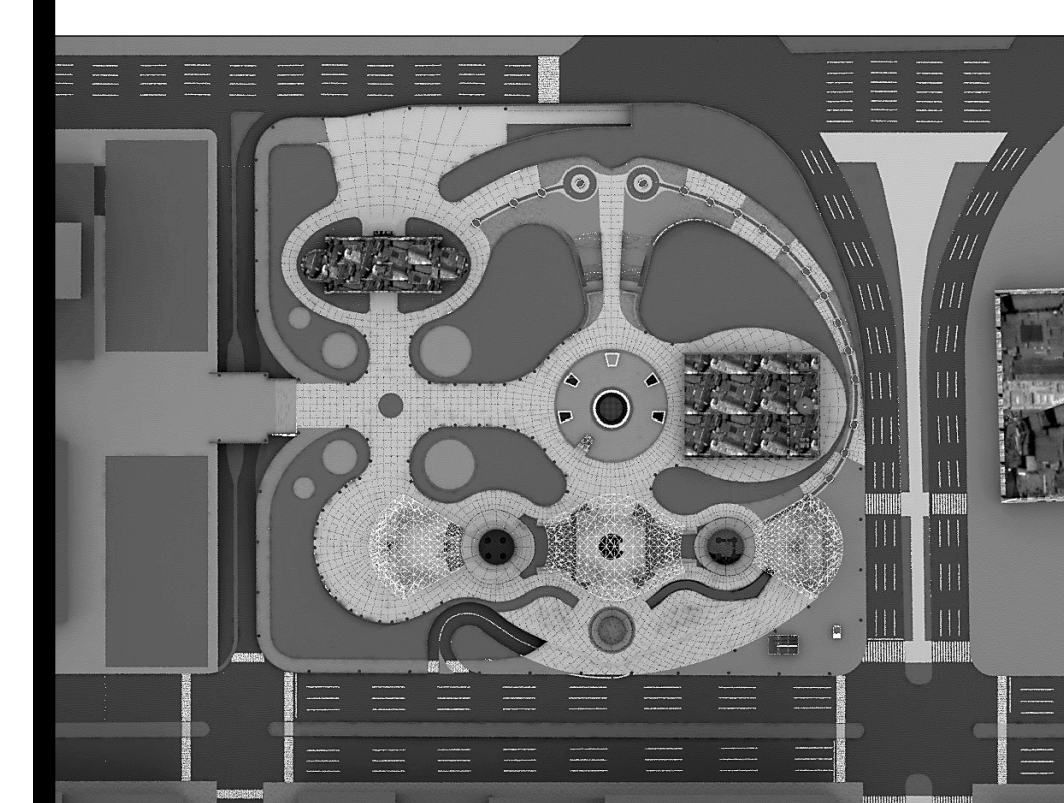

ESCALA: 1/2000

UNIVERSIDAD RICARDO PALMA
FACULTAD DE ARQUITECTURA Y URBANISMO

ESCALA:
SIN ESCALA

FECHA:
OCTUBRE 2017

PLANO:
P-01