

OBSERVACIONES:

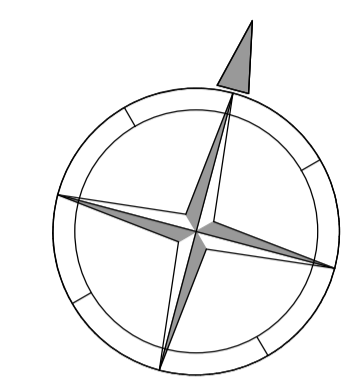

AUTORES:

BACH. FELIPE HUAILLA, FLAVIA L.  
BACH. HUAMÁN BAZÁN, WENDY J.

DIRECTOR DE TESIS:

ARQ. ENRIQUE ALEGRE SALAZAR

TITULO GENERAL:

CENTRO EMPRESARIAL  
TECNOLOGICO EN LIMA SUR

TITULO DEL PLANO:

PRIMER SECTOR  
ELEVACIONES

PLANO DE UBICACION:

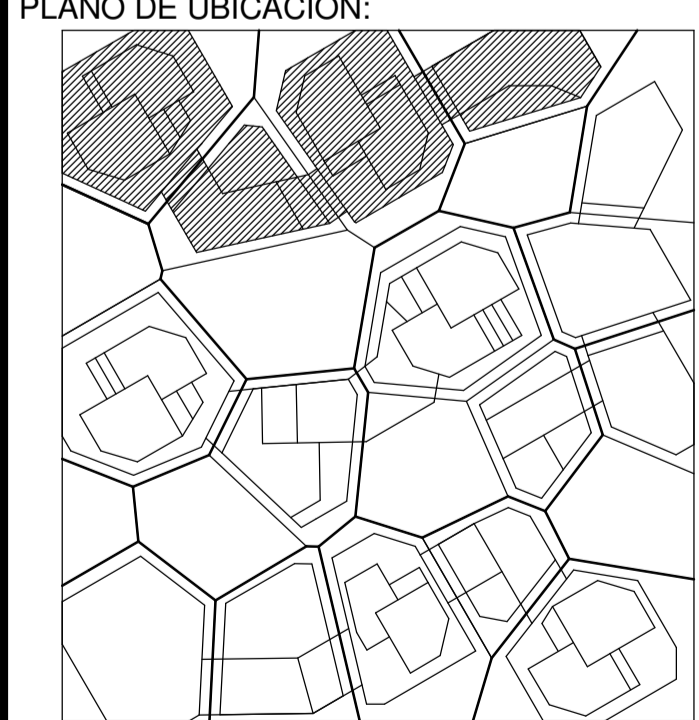

UNIVERSIDAD RICARDO PALMA  
FACULTAD DE ARQUITECTURA Y URBANISMO

ESCALA: 1 : 250      FECHA: JUNIO 2017

ARCHIVO: TESIS/CAD/ARQUITECTURA/1ERSECTOR

PLANO: **A-18**

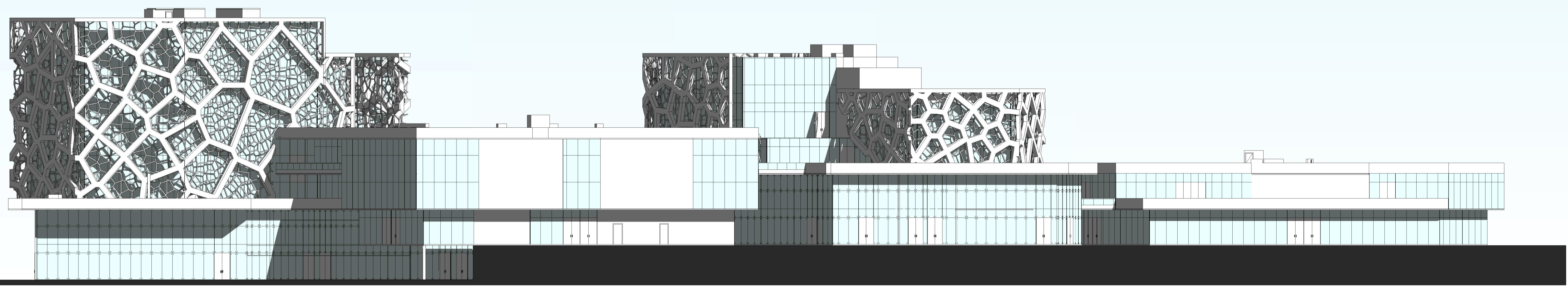

**1** ELEVACION SUR  
1 : 250

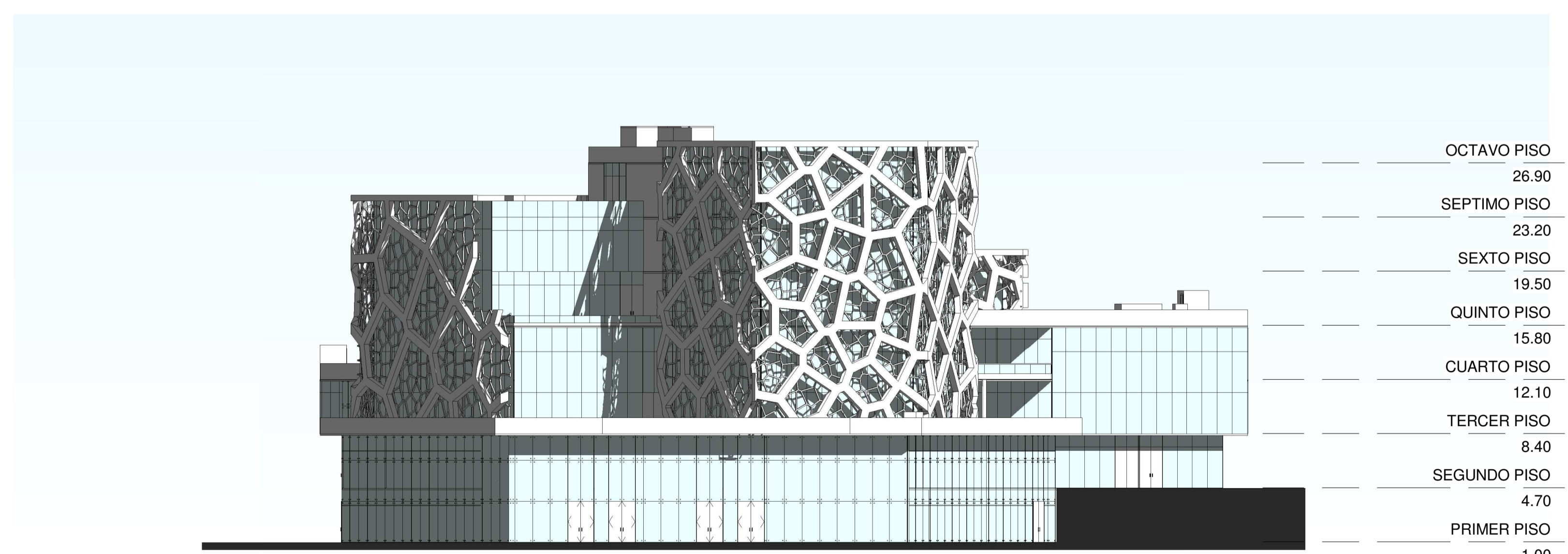

**2** ELEVACION OESTE  
1 : 250