

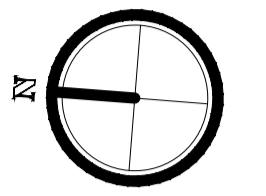

OBSERVACIONES:



AUTORES:

BACH. ARQ. CARLOS
ALEXANDER MUÑOZ DEL RÍO

DIRECTOR DE TESIS:

ARQ. GABRIEL DESULOVICH

ASESOR:

ARQ. MSC. RITA GONDO

TÍTULO GENERAL:

**CENTRO DE ALTO
RENDIMIENTO DE
KARATE - LIMA**

TÍTULO DEL PLANO:

**CORTES
SECTOR 2**

PLANO DE UBICACIÓN:

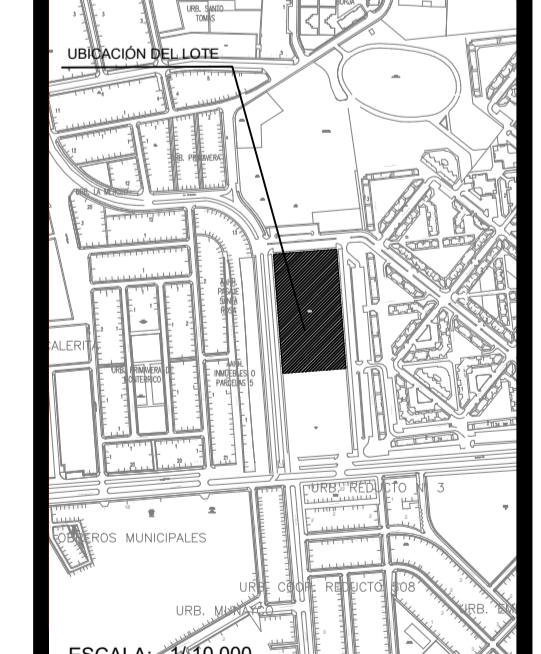

UNIVERSIDAD RICARDO
PALMA
FACULTAD DE ARQUITECTURA Y
URBANISMO

ESCALA: 1/250 FECHA: 12/07/2007

ARCHIVO:

PLANO:

A-22

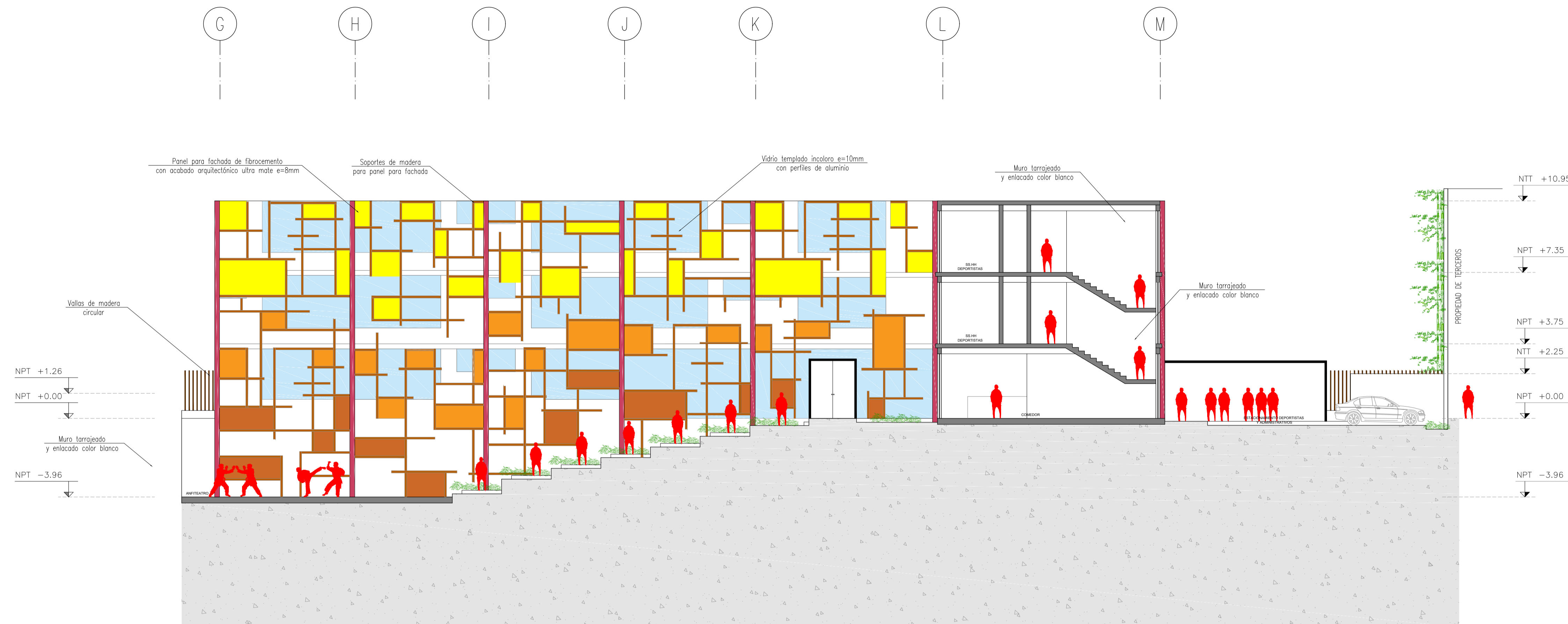

CORTE A-A - SECTOR 2
ESC 1/125

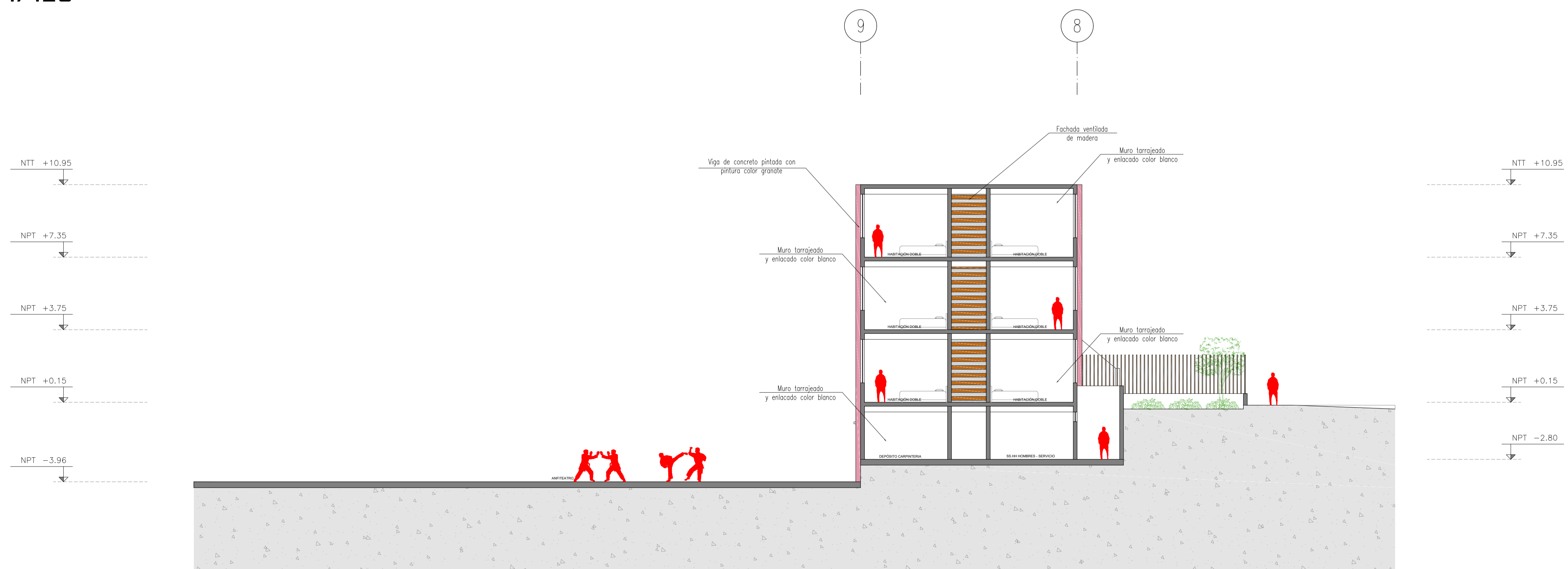

CORTE D-D - SECTOR 2
ESC 1/125