

OBSERVACIONES:

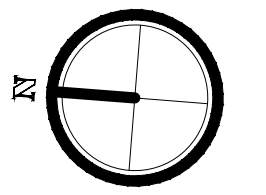

AUTORES:

BACH. ARQ. CARLOS
ALEXANDER MUÑOZ DEL RIO

DIRECTOR DE TESIS:

ARQ. GABRIEL DESULOVICH

ASESOR:

ARQ. MSC. RITA GONDO

TITULO GENERAL:

**CENTRO DE ALTO
RENDIMIENTO DE
KARATE - LIMA**

TITULO DEL PLANO:

ELEVACIONES

PLANO DE UBICACION:

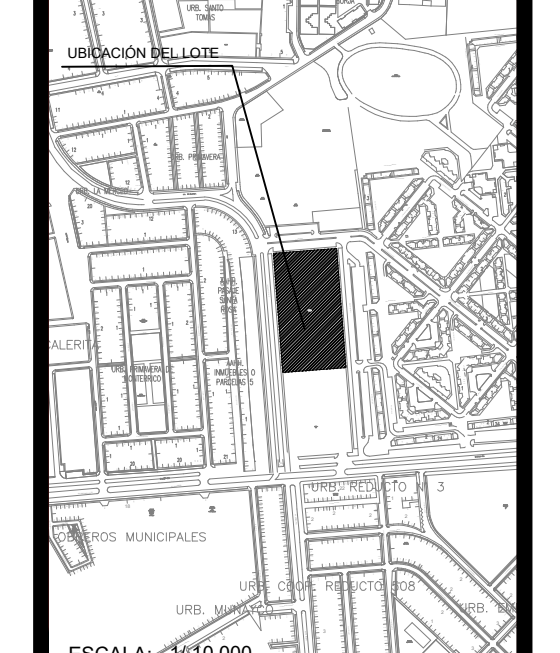

UNIVERSIDAD RICARDO
PALMA
FACULTAD DE ARQUITECTURA Y
URBANISMO

ESCALA: 1/250 FECHA: 12/07/2007

ARCHIVO:

PLANO:
A-07

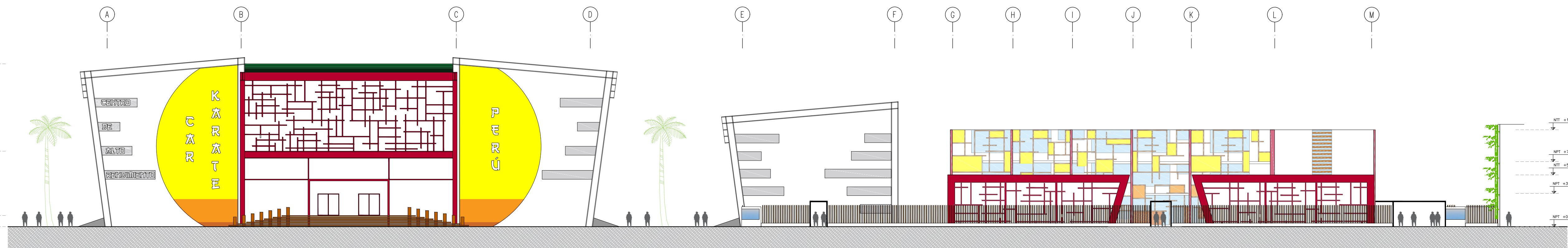

ELEVACIÓN FRONTAL - AV. JOSÉ GÁLVEZ BARRENECHEA
ESC 1/250

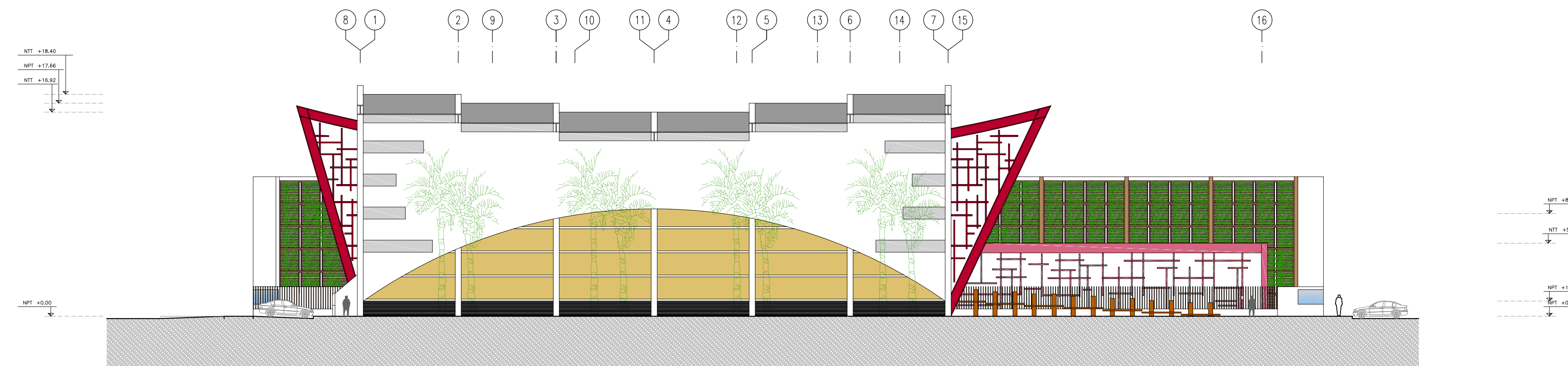

ELEVACIÓN LATERAL - AV. MALACHOWSKY
ESC 1/250

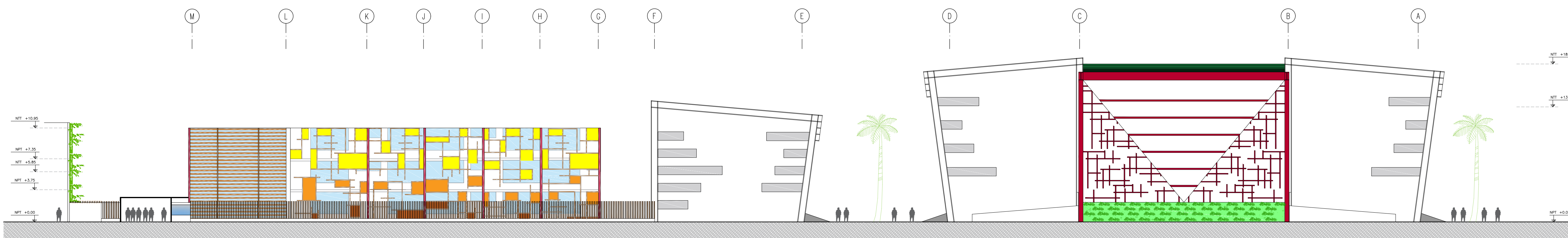

ELEVACIÓN TRASERA - CA. EMILIO HARTH TERRE
ESC 1/250

