



OBSERVACIONES:

AUTORES:

Bach. Javier Alberto Mautino Gonzales
Bach. Mirella Teresa Ramirez Diaz

DIRECTOR DE TESIS:

Dr. Arq. Pablo Cobeñas Nizama
CAP: 926

TITULO GENERAL:

CENTRO EMPRESARIAL
COMERCIAL EN SAN ISIDRO

TITULO DEL PLANO:

PLANTA DE 1er PISO

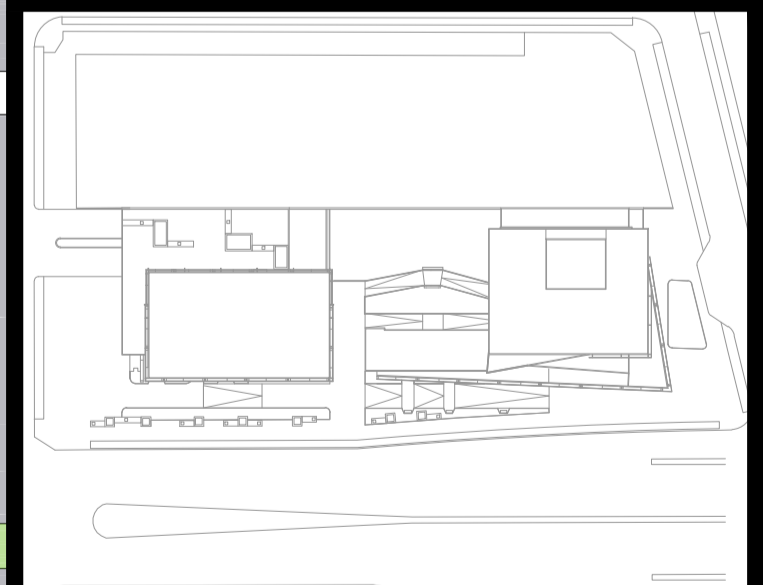

Ubicación:

Av. Javier Prado c/ calle Francisco Masias, Distrito San Isidro, Lima.

UNIVERSIDAD RICARDO PALMA
FACULTAD DE ARQUITECTURA Y URBANISMO

ESCALA: 1/200 FECHA: JULIO, 2017

ARCHIVO: MARA_A-04 A-15_PLANTAS GENERALES.dwg

PLANO:

A-07



PLANTA 1er PISO

ESC: 1/200

CEDRO	
NOMBRE CIENTIFICO: CEDRELA ODORATA	
ORIGEN: CENTRO Y SUR AMERICA	
ALTURA: 25 - 30 MTS.	DIAMETRO: 6 MTS.
PLANTA	ALZADO

DRACAENA	
NOMBRE CIENTIFICO: DRACAENA FRAGANS	
ORIGEN: AFRICA	
ALTURA: 3-6 MTS.	DIAMETRO: 2 MTS.
PLANTA	ALZADO

LENGUA DE SUEGRA	
NOMBRE CIENTIFICO: SANSEVIERIA TRIFASCIATA	
ORIGEN: AFRICA Y ASIA	
ALTURA: 1 MTS.	DIAMETRO: 0.50 MTS.
PLANTA	ALZADO

SCHEFLERA ENANA	
NOMBRE CIENTIFICO: SCHEFLERA ARBORICOLA	
ORIGEN: TAIWAN	
ALTURA: 1-2 MTS.	DIAMETRO: 3-4 MTS.
PLANTA	ALZADO

PEPEROMIA	
NOMBRE CIENTIFICO: PEPEROMIA OBTUSIFOLIA	
ORIGEN: SUDAMERICA	
ALTURA: 1 MTS.	DIAMETRO: 1.5 MTS.
PLANTA	ALZADO

FALSO AZAHAR	
NOMBRE CIENTIFICO: PITTOSPORUM TOBIRA	
ORIGEN: ESTE DE ASIA	
ALTURA: 6 MTS.	DIAMETRO: 3-4 MTS.
PLANTA	ALZADO

MADRESELVA	
NOMBRE CIENTIFICO: LONICERA JAPONICA	
ORIGEN: NORTE AMERICA	
ALTURA: 0.10 MTS.	DIAMETRO:
PLANTA	ALZADO