

Observaciones:

Autores:

ALVARO PATRON ORDOÑEZ
 Código: 200201108
 IRIS KATHERINE QUINTANA MIRALLES
 Código: 200410457

Director de Tesis:

ARQ. JUVENAL BARACCO BARRIOS

Título General:

LETI, ¡SI AHÍ!
 REHABILITACION URBANA DEL CERRO SAN CRISTOBAL -AA, HH, LETICIA

Título del Plano:

UBICACION GENERAL

Plano de Ubicación:
 Cerro San Cristóbal - Rimac, San Juan de Lurigancho

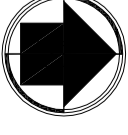

Escala: INDICADA Fecha: 22-11-2013

Archi: U-01

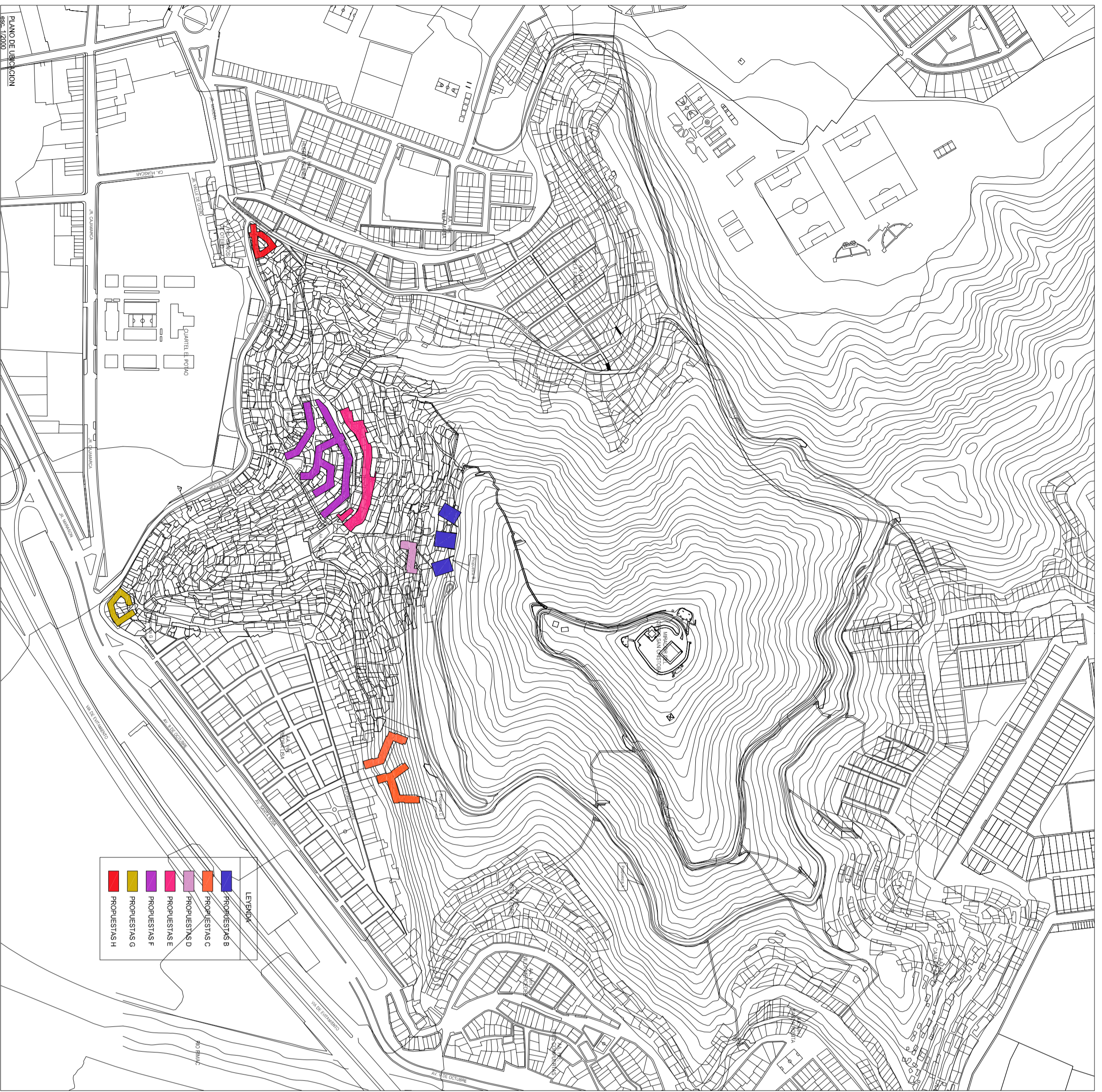

LEYENDA

PROPOSTAS A	PROPOSTAS B
PROPOSTAS C	PROPOSTAS D
PROPOSTAS E	PROPOSTAS F
PROPOSTAS G	PROPOSTAS H

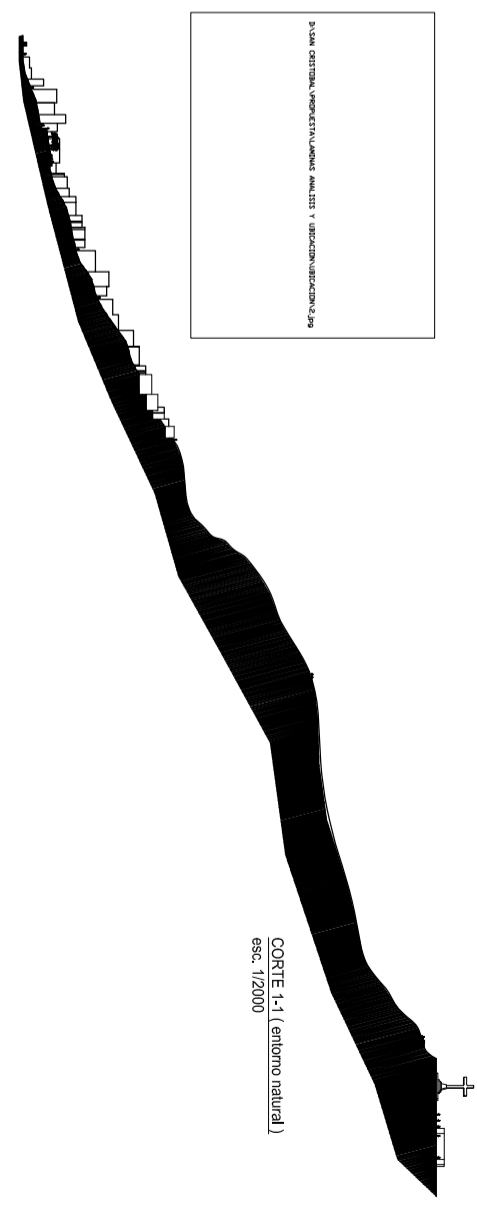

ZONA DE INTERVENCIÓN: CERRO SAN CRISTOBAL - LETICIA

PROPOSTA A, B, C, D, E, F, G, H	PARAMETROS	USOS	Lote mínimo	Altura máxima	Avasl Libre Mfina	Retiro	Estacionamiento
DISTRITOS: RIMAC, SAN JUAN DE LURIGANCHO, ASENTAMIENTO URBANO LETICIA, ZONIFICACION ZRP	R.M.C.	Cultural, Turístico, Recreativo	-----	-----	-----	-----	-----
DISTRITOS: RIMAC, ASENTAMIENTO URBANO LETICIA, ZONIFICACION ZRP	R.M.C.	Vivienda Comunal, Talleres Artesanales	-----	-----	-----	-----	-----

