

OBSERVACIONES:

AUTORES:

ARQ. BACH.
DORA ISABEL ABAD LAZO

ARQ. BACH.
ANA PAOLA SOLDEVILLA RODRIGUEZ

DIRECTOR DE TESIS:

ARQ. RUTH SUICA DELGADO
CAP 11466

TITULO GENERAL:

"CREA GAMARRA, CENTRO DE
DESARROLLO, COMERCIO Y DIFUSION
DE LA MODA + INTERVENCION URBANA
EN GAMARRA, LA VICTORIA"

TITULO DEL PLANO:

CORTE 2-2'

PLANO DE UBICACION:

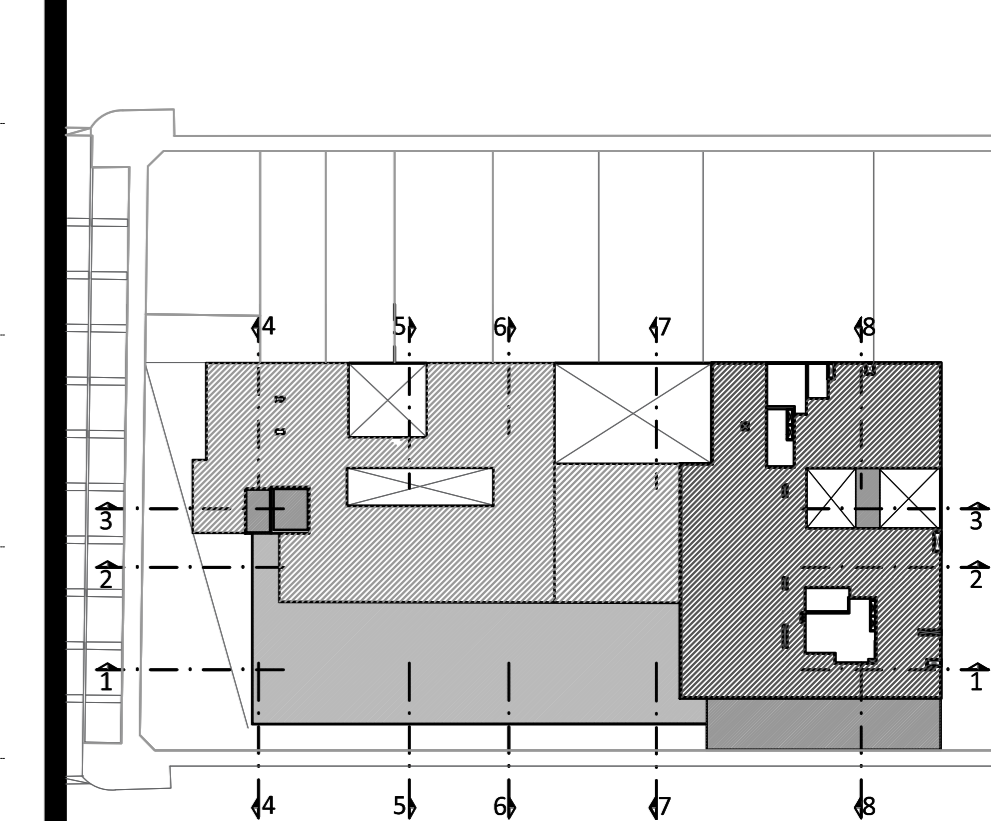

ESCALA: 1/1000

UNIVERSIDAD RICARDO PALMA
FACULTAD DE ARQUITECTURA Y URBANISMO

ESCALA: 1/125

FECHA: DICIEMBRE 2016

ARCHIVO: A-22.dwg

PLANO:

A-21

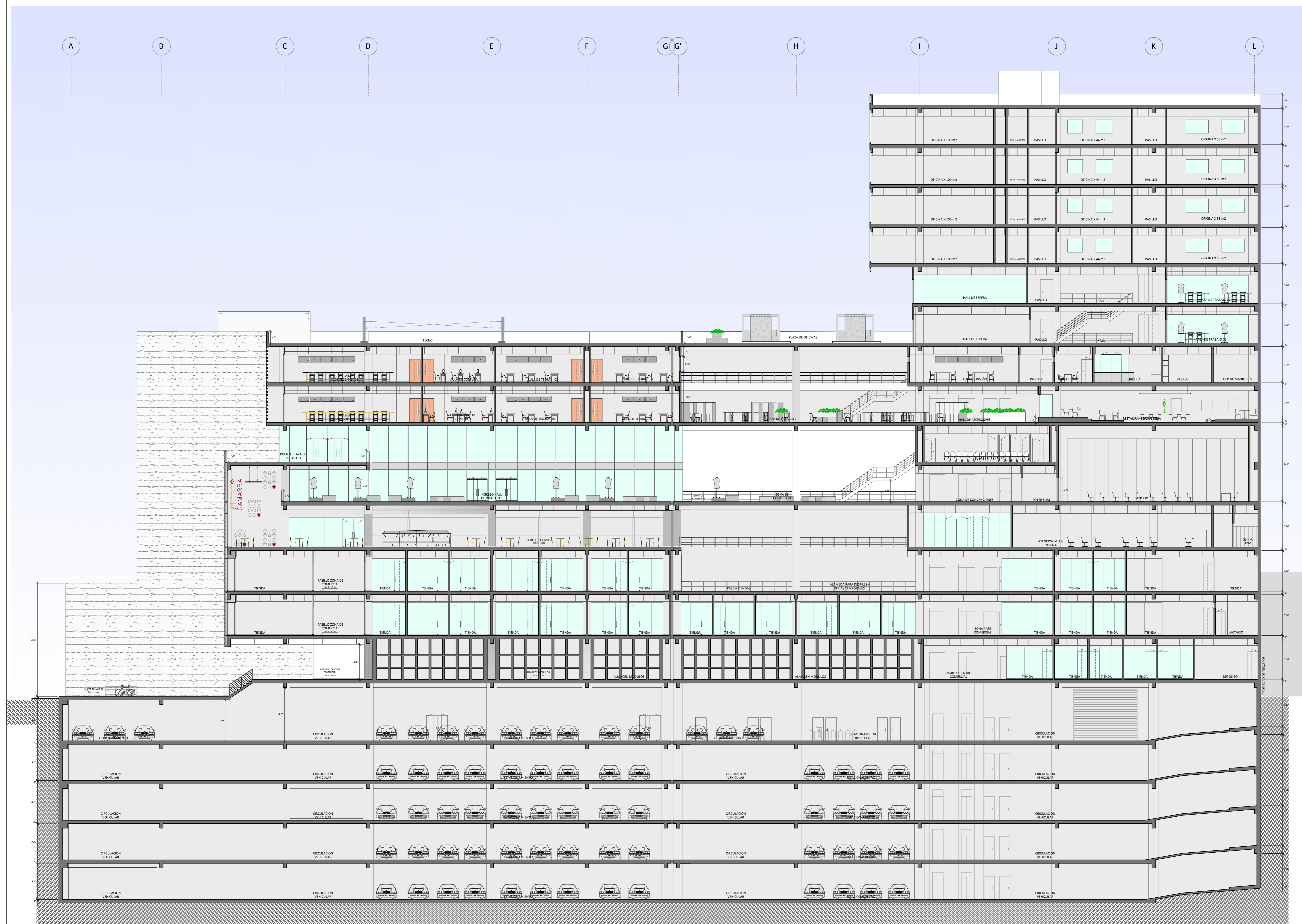

- TECHOS
- DÉCIMO CUARTO PISO
- DÉCIMO TERCER PISO
- DÉCIMO SEGUNDO PISO
- DÉCIMO PRIMER PISO
- DÉCIMO PISO
- NOVENO PISO
- OCTAVO PISO
- SÉPTIMO PISO
- SEXTO PISO
- QUINTO PISO
- CUARTO PISO
- TERCER PISO
- SEGUNDO PISO
- PRIMER PISO
- PRIMER SOTANO
- SEGUNDO SOTANO
- TERCER SOTANO
- CUARTO SOTANO
- QUINTO SOTANO

CORTE 2-2'
ESC: 1/125