

ELEVACION D - CALLE LOS EBANISTAS
ESC.: 1/125

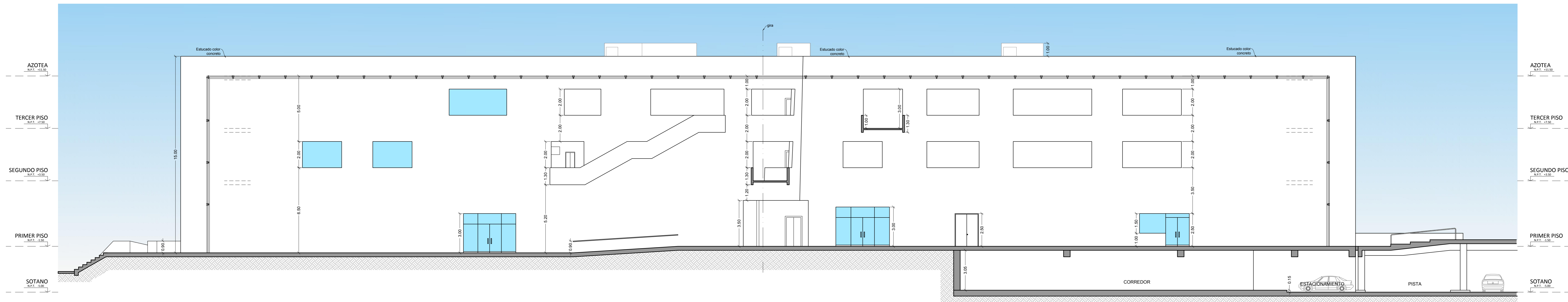

ELEVACION E - CORREDOR CENTRAL
ESC.: 1/125

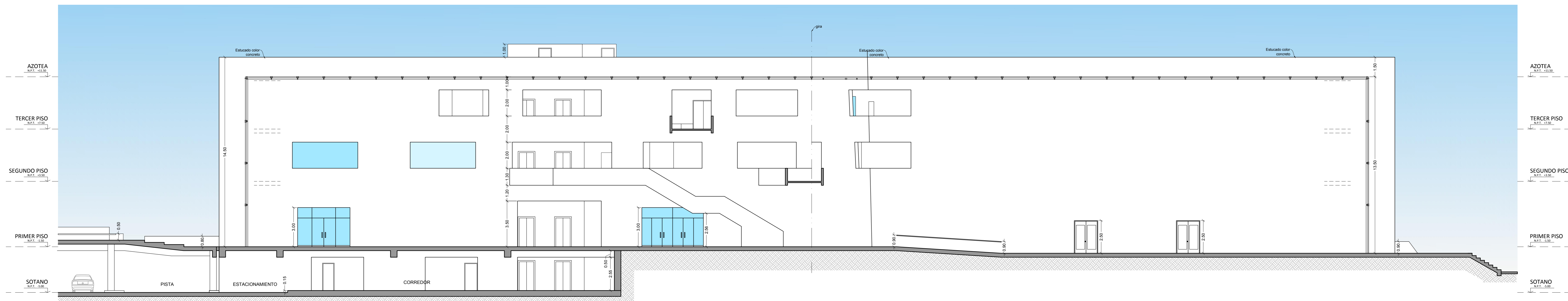

ELEVACION F - CORREDOR CENTRAL
ESC.: 1/125

AUTOR:
BACH. ARQ. GERALD GIANCARLO PEREZ GUZMAN

DIRECTOR DE TESIS:
ARQ. ENRIQUE ALEGRE SALAZAR

TITULO GENERAL:
CENTRO CULTURAL EN VILLA EL SALVADOR

TITULO DEL PLANO:
ELEVACIONES

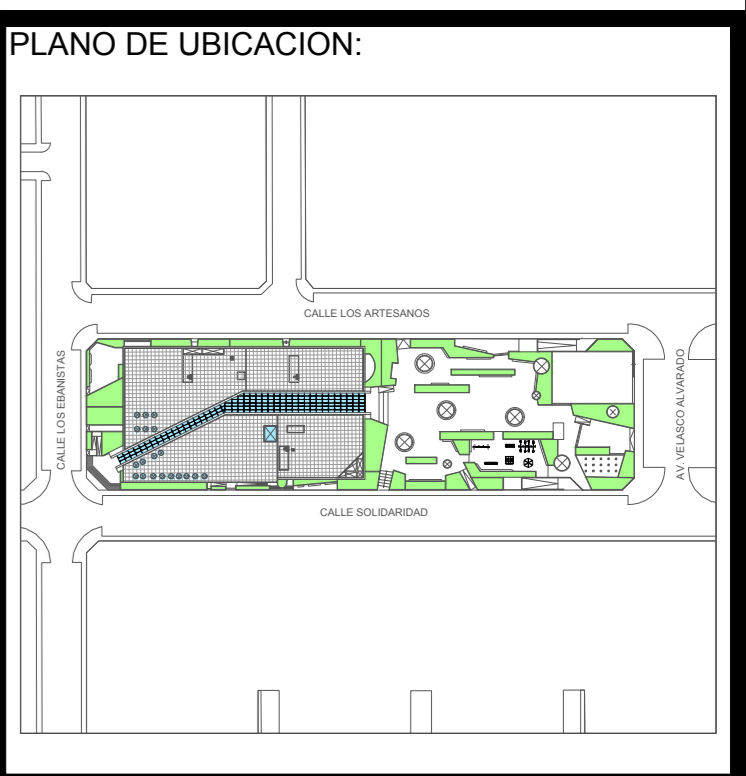

UNIVERSIDAD RICARDO PALMA
FACULTAD DE ARQUITECTURA Y URBANISMO

ESCALA: 1/125 FECHA: MARZO 2017
ARCHIVO:

PLANO: **A-12**