

CA. DE LAS MUSAS

LOTES VECINOS

AV. CANADÁ

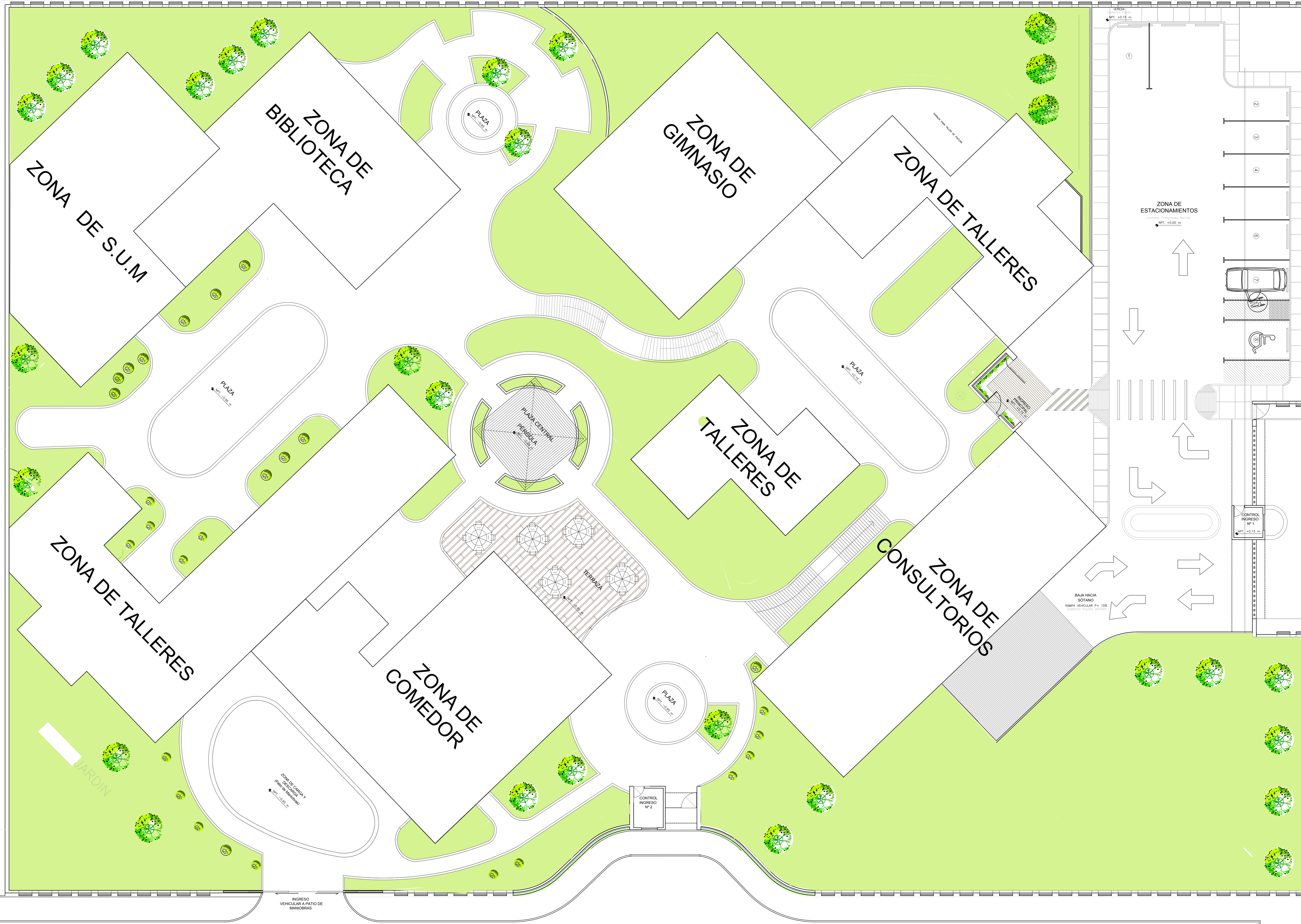

AV. AVIACIÓN



UNIVERSIDAD RICARDO PALMA
FAC. ARQUITECTURA Y URBANISMO

TESIS PARA OPTAR EL TÍTULO
PROFESIONAL DE ARQUITECTO

PROYECTO
Taitawasi
Casa de Día para el Adulto
Mayor en el distrito de San Borja

PLANO
Plot Plan

UBICACIÓN
Depart. Lima
Distrito de San Borja

DIRECTOR
Arq. Pablo Cobeñas Nizama

BACHILLERES
Atanacio Vidalón, Mayra G.
Malnati Facho, Alessandra

Esquema:

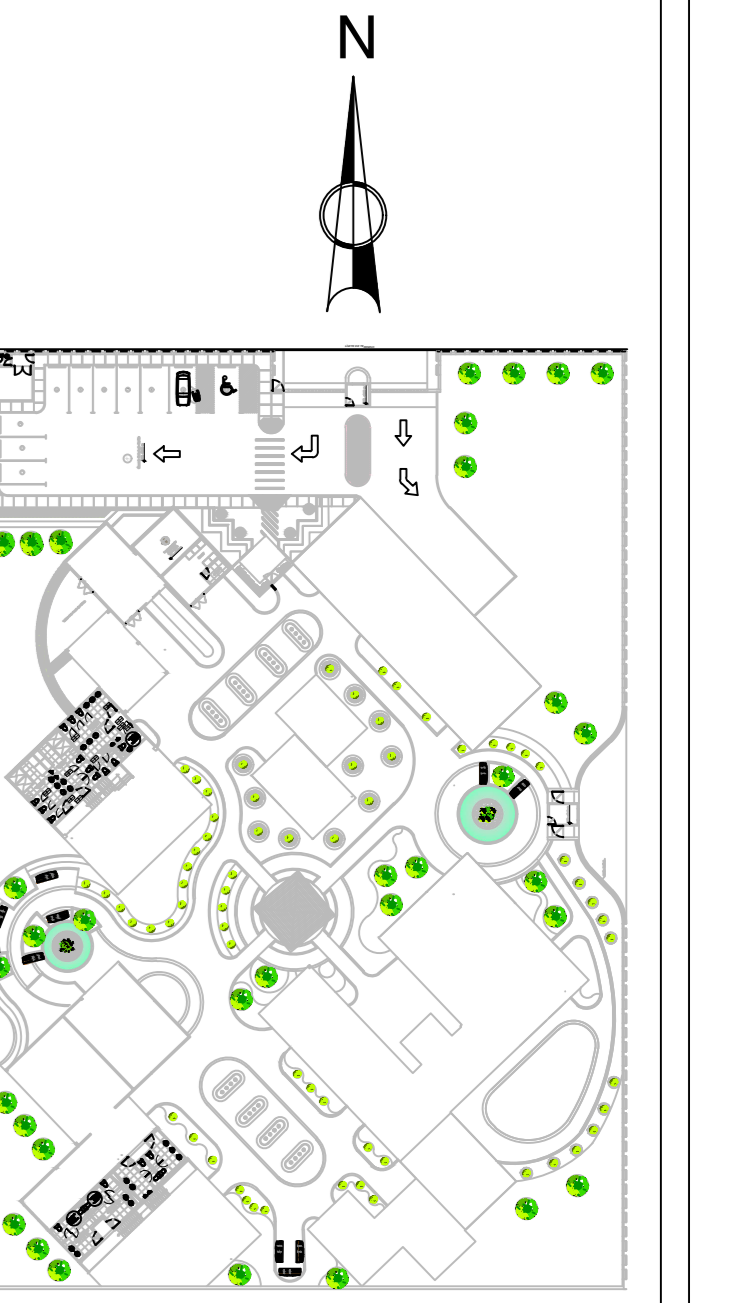

Observaciones:

ESPECIALIDAD
ARQUITECTURA

Escala: 1/125

Fecha: DICIEMBRE 2016

Nº Lámina: 03

Lámina:

A-02