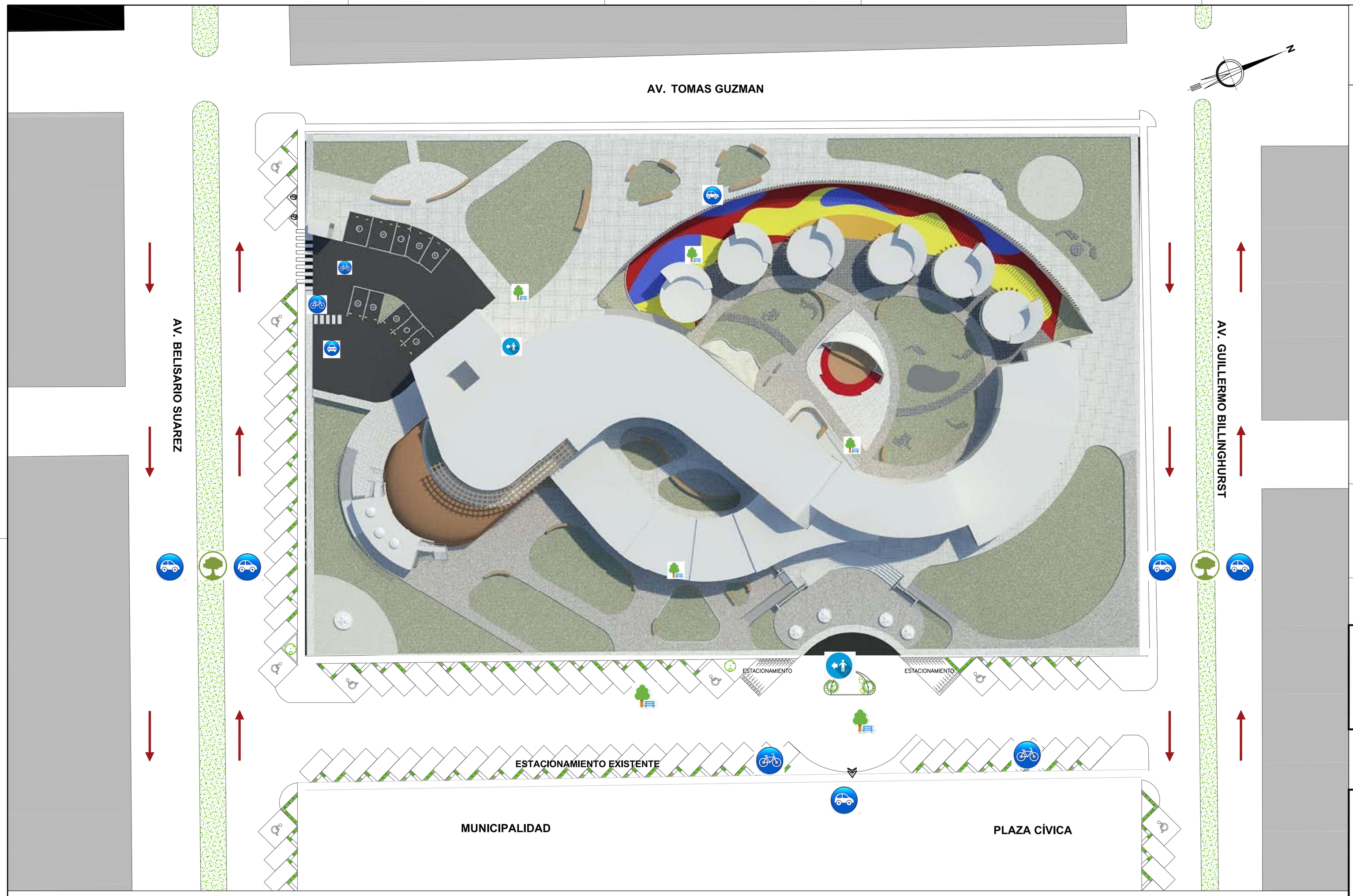

PLOT PLAN
1:250

LEYENDA :

VÍA DE TRANPORTE PÚBLICA	INGREO PEATONAL AL CENTRO ARTÍSTICO	ESTACIONAMIENTO DE BICICLETAS
ÁREA VERDE EXISTENTE-BERMA CENTRAL	INGRESO VEHICULAR AL CENTRO ARTÍSTICO	PLAZA PROPUESTA

OBSERVACIONES :

AUTORES :

-BACHILLER: GARCIA VIDAL, LUCÍA MILAGROS

-BACHILLER: PAZ VILLACRIZ, LIZETT MILAGROS

DIRECTOR DE TESIS:
DR. ARQUITECTO
COBEÑAS NIZAMA, PABLO

TITULO GENERAL:

"CENTRO ARTÍSTICO PARA EL DESARROLLO DE NIÑEZ EN EL DISTRITO DE SAN JUAN DE MIRAFLORES"

TITULO DE PLANO:

PLAN MAESTRO

PLANO DE UBICACIÓN:

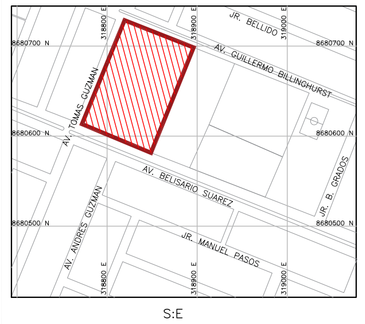

S:E

UNIVERSIDAD RICARDO PALMA
FACULTAD DE ARQUITECTURA Y URBANISMO

ESCALA: 1:250	FECHA : DICIEMBRE, 2016

ARCHIVO: DISTRIBUCIÓN GENERAL

PLANO N°: **PT-01**
(1 de 1)