



OBSERVACIONES:

AUTORES:

BACH FIORELLA
LICETTI GASTELLO
BACH PEDRO SEBASTIAN
SALDANA DIAZ

DIRECTOR DE TESIS:

ARO ENRIQUE
ALEGRE SALAZAR

TITULO GENERAL:

INSTITUTO
DE NUEVAS
TECNOLOGIAS
DE LIMA

TITULO DEL PLANO:

CORTE ARQUITECTONICO
A-A

PLANO DE UBICACION:

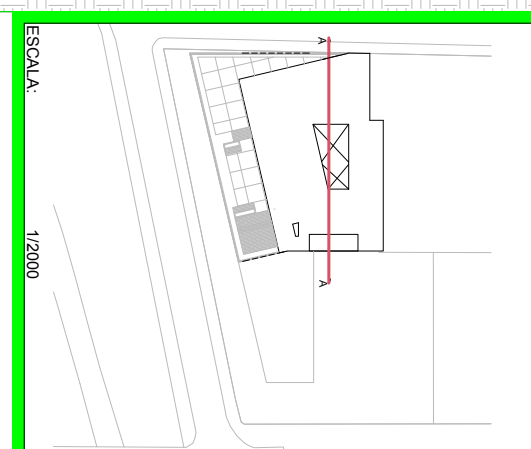

UNIVERSIDAD RICARDO PALMA
FACULTAD DE ARQUITECTURA Y URBANISMO
FECHA:
1/100
ABRIL 2016

PLANO:
A-14



OBSERVACIONES:

AUTORES:
 BACH. FIORELLA LICETTI GASTELO
 BACH. PEDRO SEBASTIAN SALDAÑA DIAZ
 DIRECTOR DE TESIS:
 ARQ. ENRIQUE ALEGRE SALAZAR

TITULO GENERAL:
 INSTITUTO DE NUEVAS TECNOLOGIAS DE LIMA

TITULO DEL PLANO:
 CORTE ARQUITECTÓNICO B-B

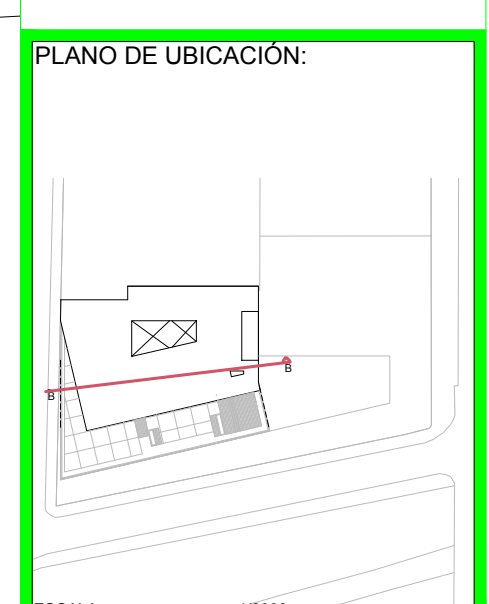

UNIVERSIDAD RICARDO PALMA
 FACULTAD DE ARQUITECTURA Y URBANISMO
 ESCALA: 1/100
 FECHA: ABRIL 2016
 ARCHIVO:

PLANO:
A-15

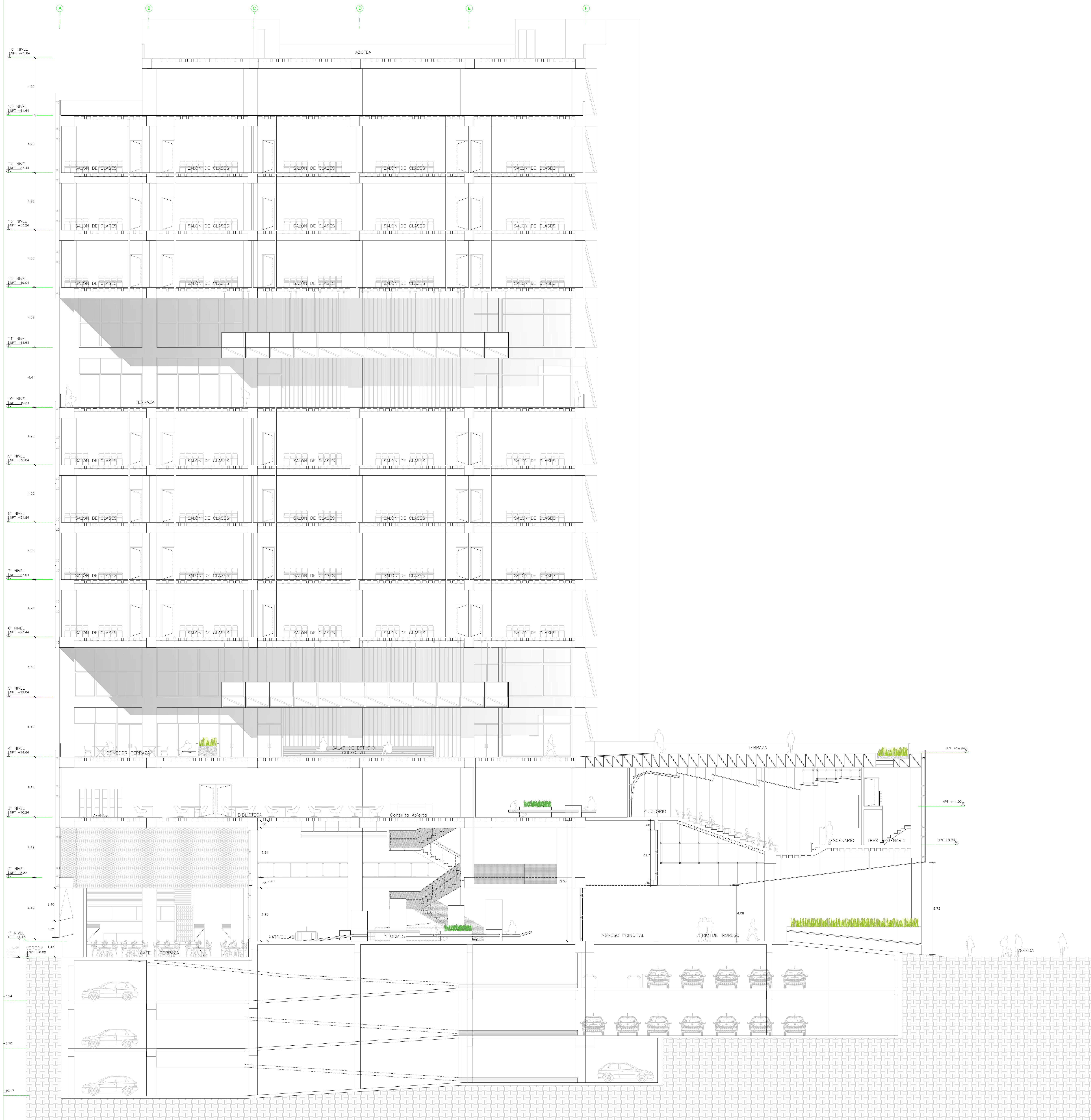

OBSERVACIONES:

AUTORES:

BACH. FIORELLA LICETTI GASTELC
BACH. PEDRO SEBAS SALDAÑA DIAZ

DIRECTOR DE TESIS:

ARQ. ENRIQUE ALEGRE SALAZAR

TITULO GENERAL:

INSTITUTO DE NUEVAS TECNOLOGIAS DE LIMA

TITULO DEL PLANO:

CORTE ARQUITECTONICO C-C

PLANO DE UBICACION:

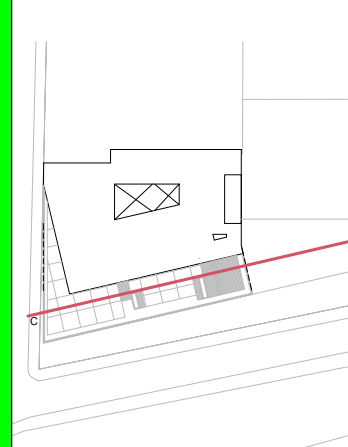

ESCALA: 1:2000

UNIVERSIDAD RICARDO FACULTAD DE ARQUITECTURA Y URBANISMO

ESCALA: 1/100 FECHA: ABRIL

ARCHIVO: PLANO:

A-16

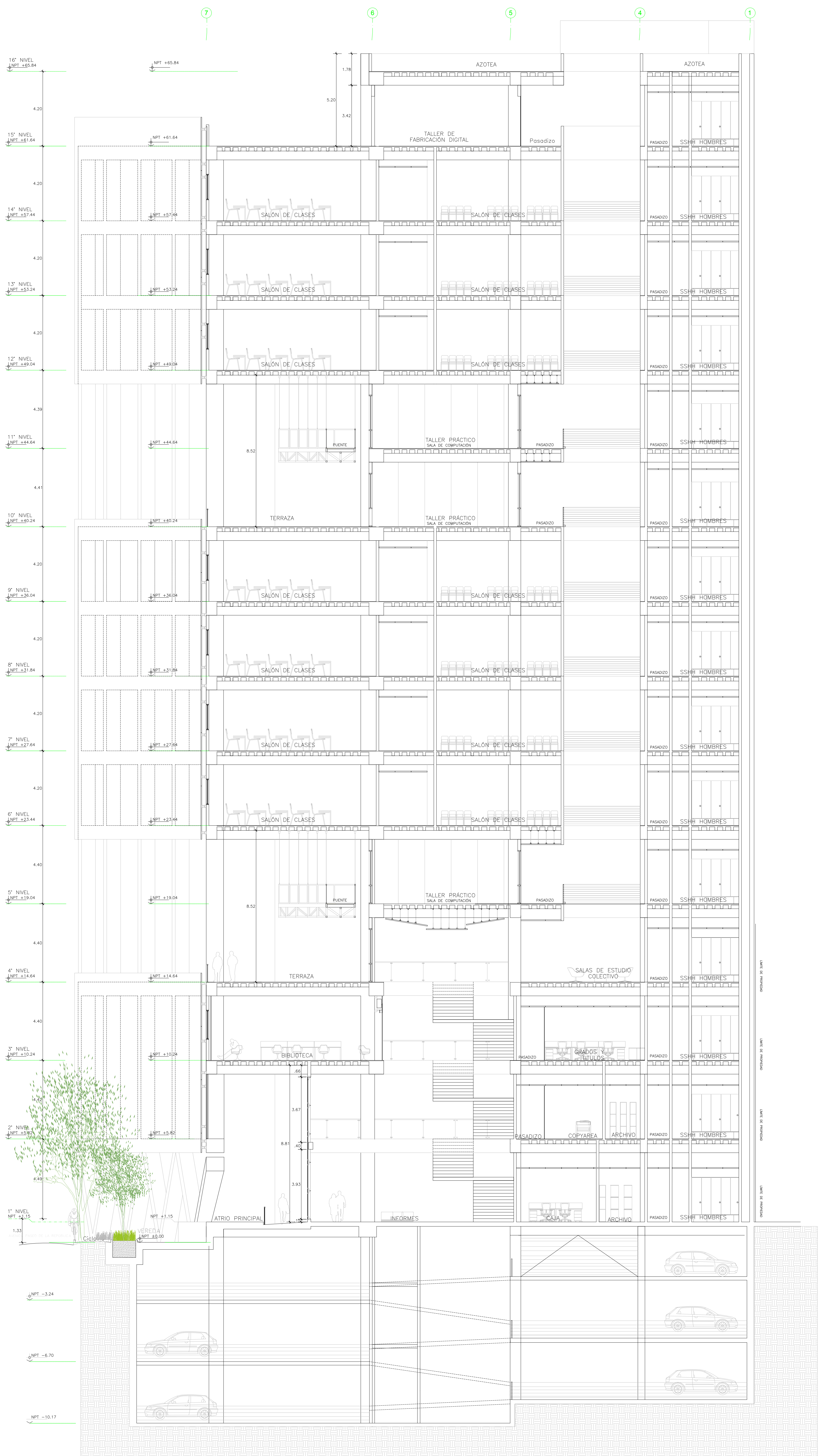

OBSERVACIONES:

AUTORES:

BACH FIORELLA
 LICETTI GASTELLO
 BACH PEDRO SEBASTIAN
 SALDANA DIAZ

DIRECTOR DE TESIS:

ARO ENRIQUE
 ALEGRE SALAZAR

TITULO GENERAL:

INSTITUTO
 DE NUEVAS
 TECNOLOGIAS
 DE LIMA

TITULO DEL PLANO:

CORTE ARQUITECTONICO
 D-D

PLANO DE UBICACION:

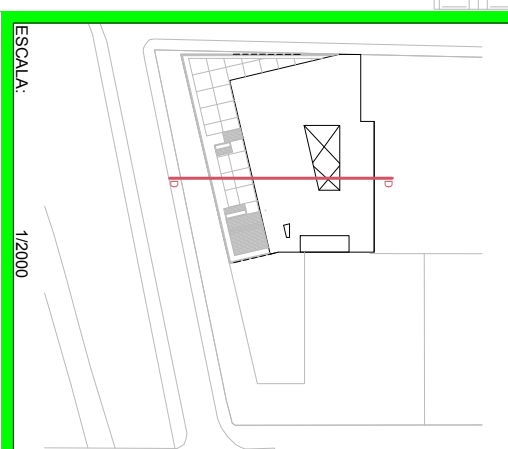

UNIVERSIDAD RICARDO PALMA
 FACULTAD DE ARQUITECTURA Y URBANISMO
 ESCALA: 1/100
 FECHA: ABRIL 2016
 ARCHIVO:

PLANO:
A-17

OBSERVACIONES:

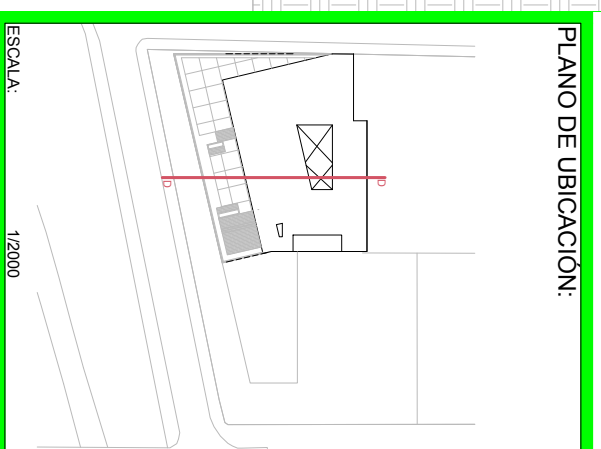

PLANO DE UBICACIÓN

TÍTULO DEL PLANO:
CORTE ARQUITECTÓNICO
E-E

TÍTULO GENERAL:
INSTITUTO
DE NUEVAS
TECNOLOGÍAS
DE LIMA

DIRECTOR DE IESIS:
ARO. ENRIQUE
ALEGRE SALAZAR

AUTORES:
BACH. FIORELLA
LICETTI GASTELLO
BACH. PEDRO SEBASTIAN
SALDANA DIAZ

UNIVERSIDAD RICARDO PALMA
FACULTAD DE ARQUITECTURA Y URBANISMO
ESCALA: 1/100
FECHA: ABRIL 2016

PLANO:
A-18



OBSERVACIONES:

AUTORES:

BACH FIORELLA
LICETTI GASTELLO
BACH PEDRO SEBASTIAN
SALDANA DIAZ

DIRECTOR DE TESIS:

ARO ENRIQUE
ALEGRE SALAZAR

TITULO GENERAL:

INSTITUTO
DE NUEVAS
TECNOLOGIAS
DE LIMA

TITULO DEL PLANO:

CORTE ARQUITECTÓNICO
F.F

PLANO DE UBICACIÓN:

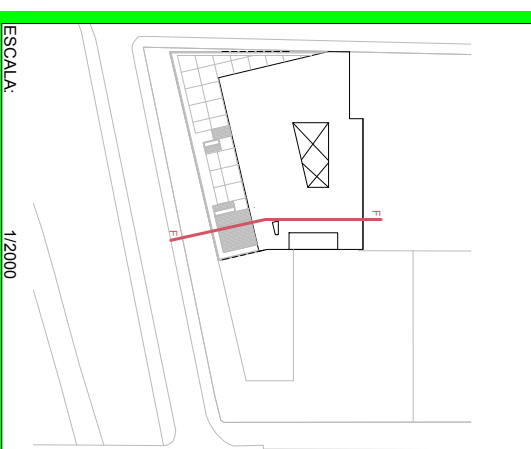

UNIVERSIDAD RICARDO PALMA
FACULTAD DE ARQUITECTURA Y URBANISMO
ESCALA 1/100
FECHA: ABRIL 2016

PLANO: A-19

OBSERVACIONES:

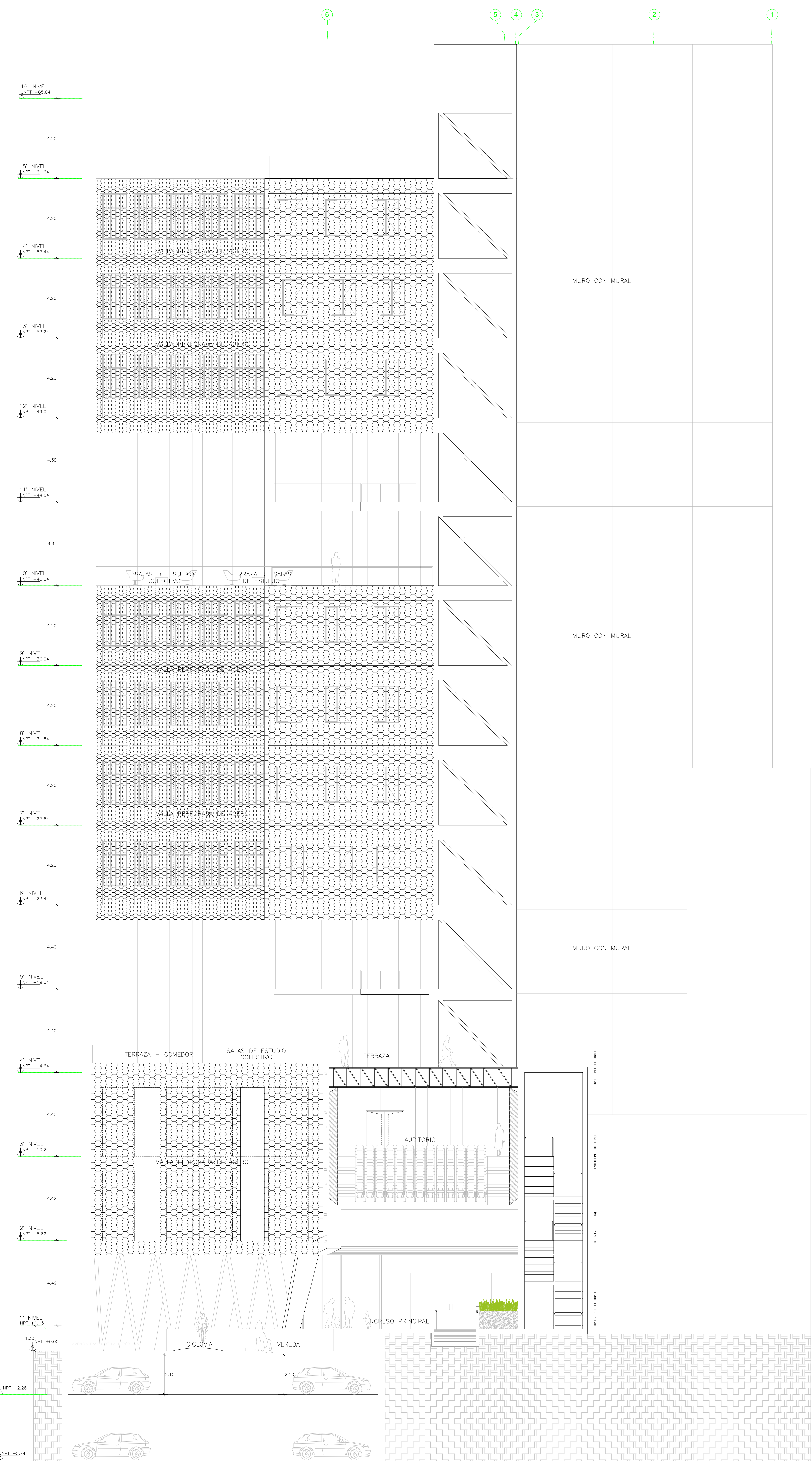

AUTORES:

BACH FIORELLA
LICETTI GASTELLO
BACH PEDRO SEBASTIAN
SALDANA DIAZ

DIRECTOR DE TESIS:

ARO, ENRIQUE
ALEGRE SALAZAR

TITULO GENERAL:

INSTITUTO
DE NUEVAS
TECNOLOGIAS
DE LIMA

TITULO DEL PLANO:

CORTE ARQUITECTONICO
G-G

PLANO DE UBICACION:

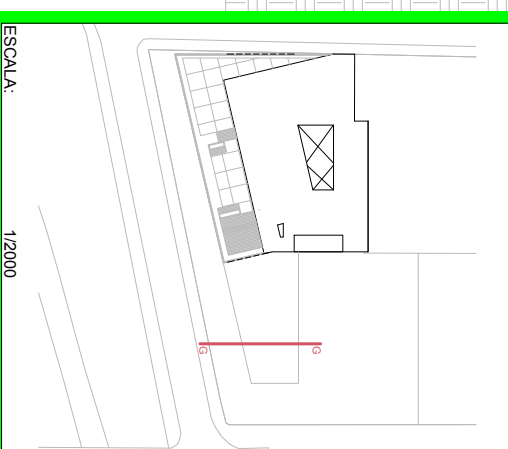

UNIVERSIDAD RICARDO PALMA
FACULTAD DE ARQUITECTURA Y URBANISMO
ESCALA: 1/100
FECHA: ABRIL 2016

PLANO:

A-20