

OBSERVACIONES:

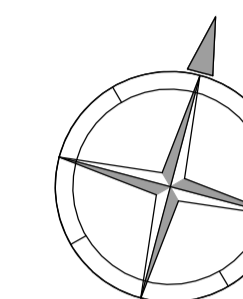

AUTORES:

BACH. FELIPE HUAILLA, FLAVIA L.  
BACH. HUAMÁN BAZÁN, WENDY J.

DIRECTOR DE TESIS:

ARQ. ENRIQUE ALEGRE SALAZAR

TITULO GENERAL:

CENTRO EMPRESARIAL  
TECNOLOGICO EN LIMA SUR

TITULO DEL PLANO:

CORTES-PRIMER SECTOR

PLANO DE UBICACION:

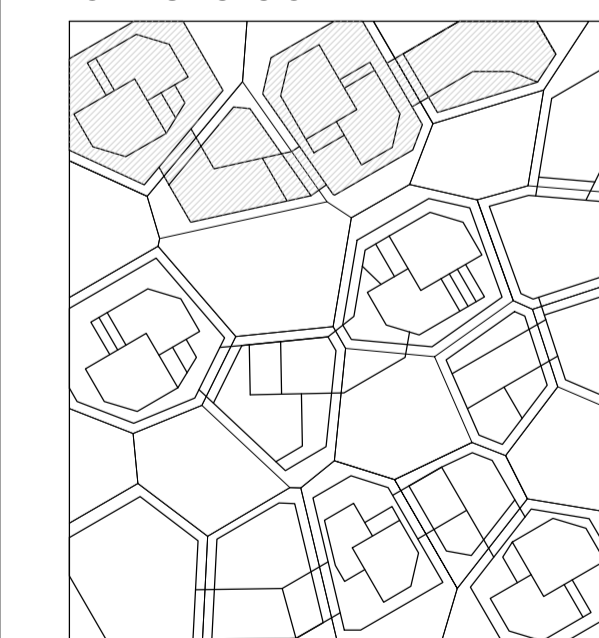

UNIVERSIDAD RICARDO PALMA  
FACULTAD DE ARQUITECTURA Y URBANISMO

ESCALA: 1:250      FECHA: JUNIO 2017

ARCHIVO: TESIS/CADI/ARQUITECTURA/1ERSECTOR

PLANO:

A - 17

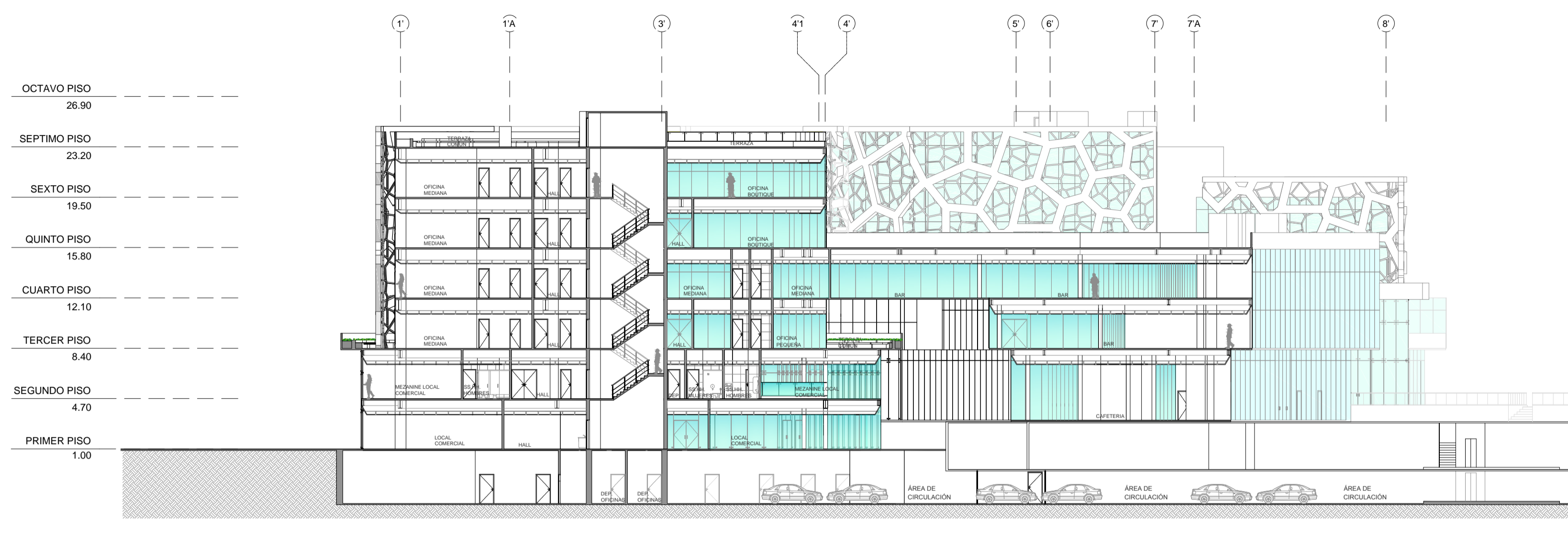

**A** CORTE A  
1 : 250

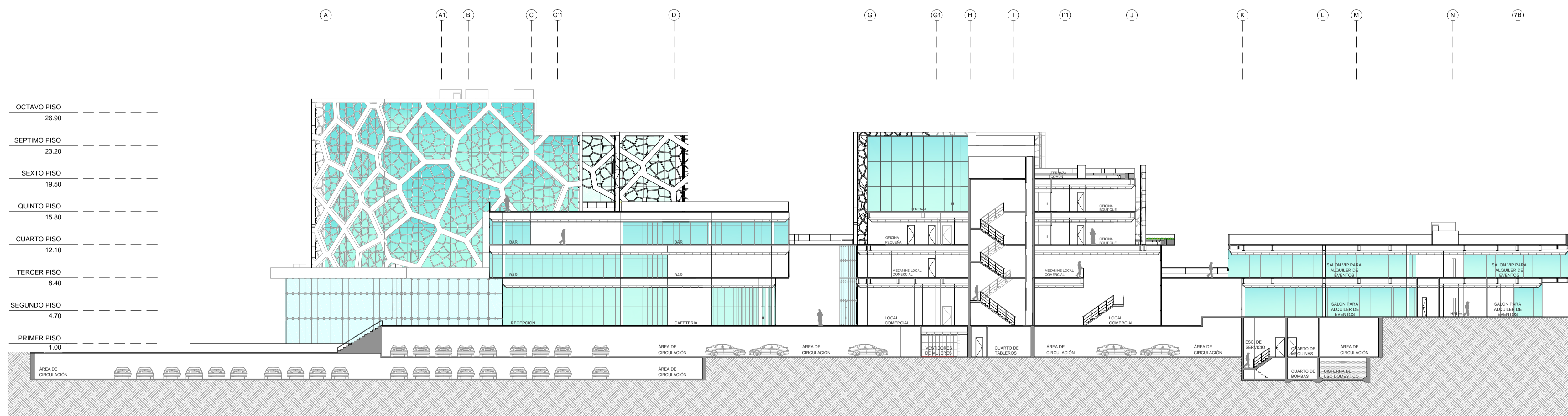

**B** CORTE B  
1 : 250