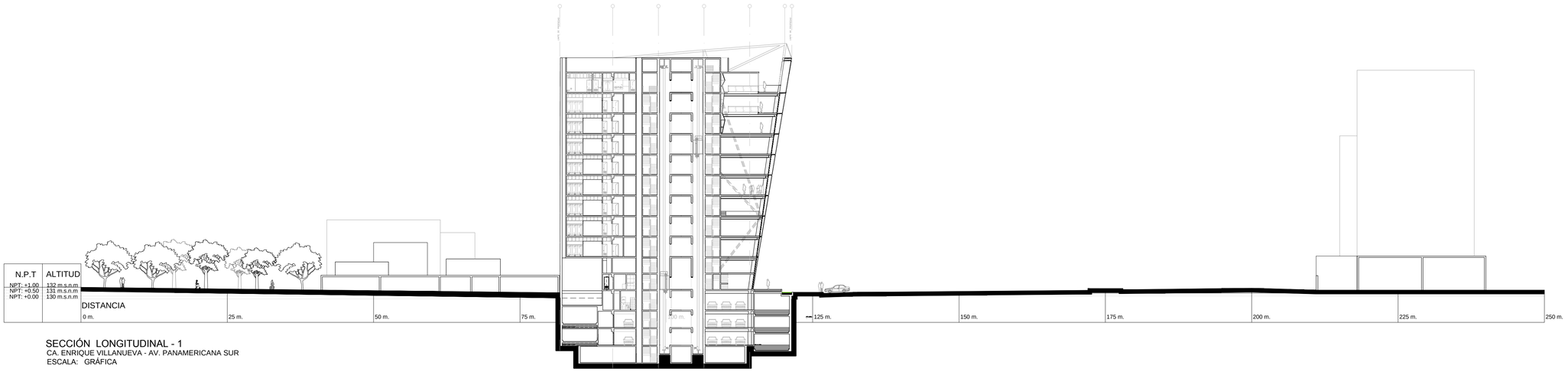


SECCIÓN LONGITUDINAL - 1
CA. ENRIQUE VILLANUEVA - AV. PANAMERICANA SUR
ESCALA: GRÁFICA

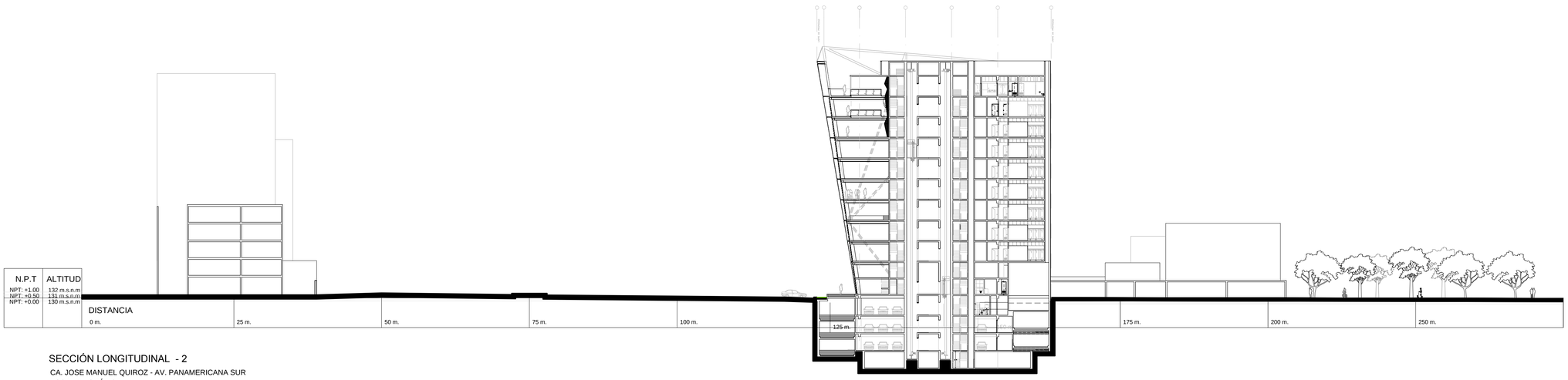


SECCIÓN LONGITUDINAL - 2
CA. JOSE MANUEL QUIROZ - AV. PANAMERICANA SUR
ESCALA: GRÁFICA

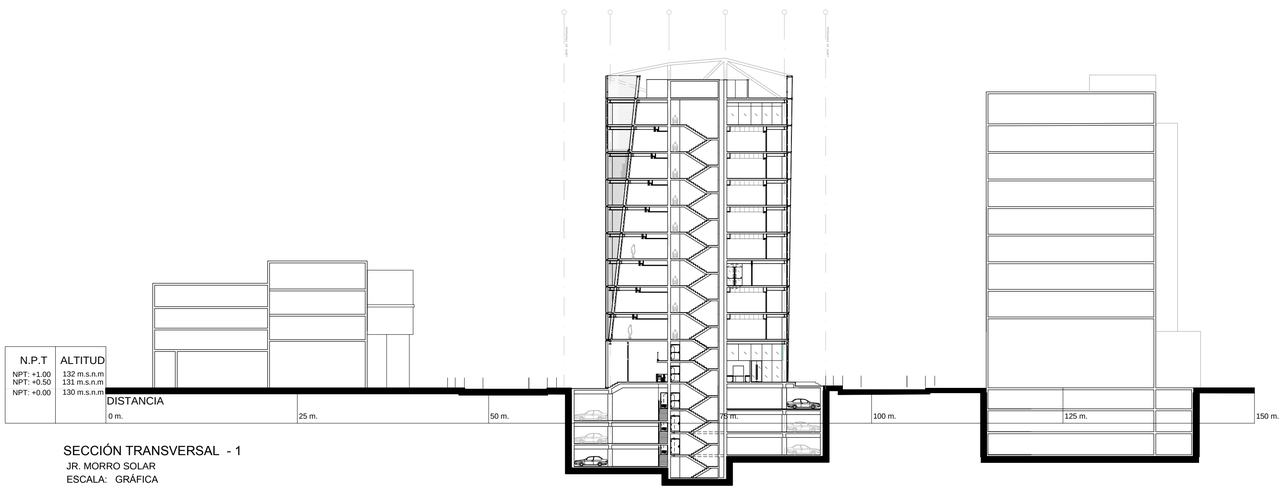


SECCIÓN TRANSVERSAL - 1
JR. MORRO SOLAR
ESCALA: GRÁFICA

# C O R T E S  G E N E R A L E S

ESCALA: GRÁFICA

ESCALA GRÁFICA

5 m. 10 m. 15 m. 20 m. 25 m. 50 m. 75 m. 100 m.

OBSERVACIONES :

N

AUTOR :

BACH. MELISSA EGÚSQUIZA

DIRECTOR DE TESIS:

ARQ. MARIO ZUBIATE

TITULO GENERAL :

EDIFICIO DE OFICINAS COWORKING

TITULO DEL PLANO:

CORTES GENERALES

PLANO DE UBICACIÓN

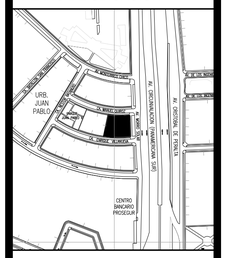


ESCALA: 1:5000

UNIVERSIDAD RICARDO PALMA
FACULTAD DE ARQUITECTURA Y URBANISMO

| ESCALA: | FECHA: |
|---|---|
| GRÁFICA | MARZO 2017 |

ARCHIVO:
G-04 CORTES GENERALES

LAMINA :
G-04
DE : 06