

OBSERVACIONES:

AUTORAS:

Bach. DANIELA, SILVA  
 ESPINOZA  
 Bach. THALIA ALEJANDRA,  
 ROJAS BOUCHER

DIRECTOR DE TESIS:

DR. ARQ. PABLO  
 COBEÑAS NIZAMA

TITULO GENERAL:

**CENTRO DE  
 REHABILITACIÓN  
 PARA PERSONAS CON  
 QUEMADURAS**

TITULO DEL PLANO:

**CORTES  
 GENERALES**

PLANO DE UBICACION:

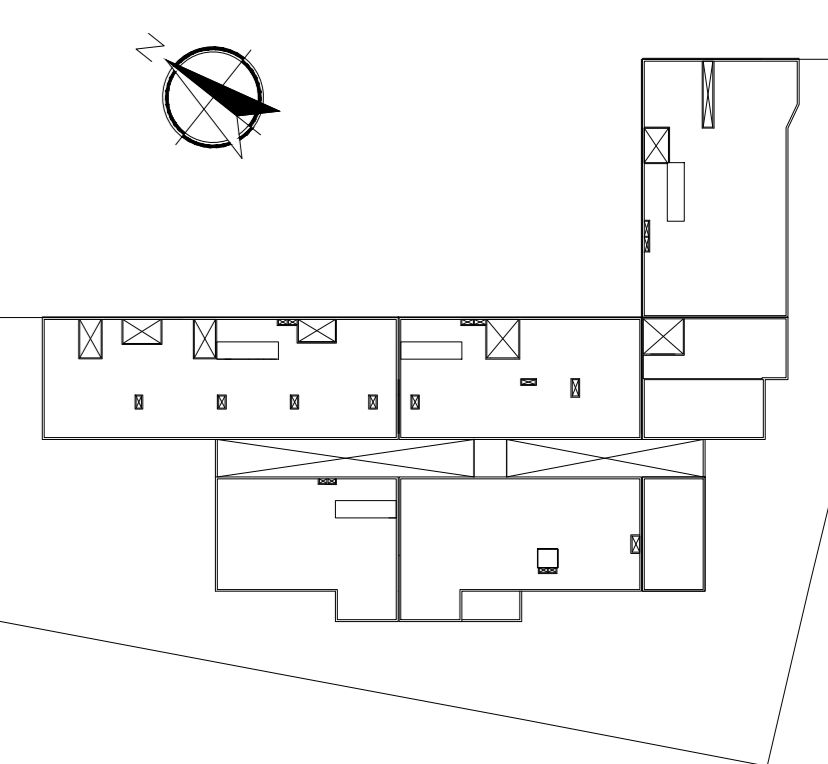

ESCALA: 1/1000

UNIVERSIDAD RICARDO PALMA  
 FACULTAD DE ARQUITECTURA Y URBANISMO

ESCALA: 1/150 FECHA: SEPTIEMBRE 2017

ARCHIVO: PLANOS\_A08\_ELEVACIONES GENERALES

PLANO:

**A-07**

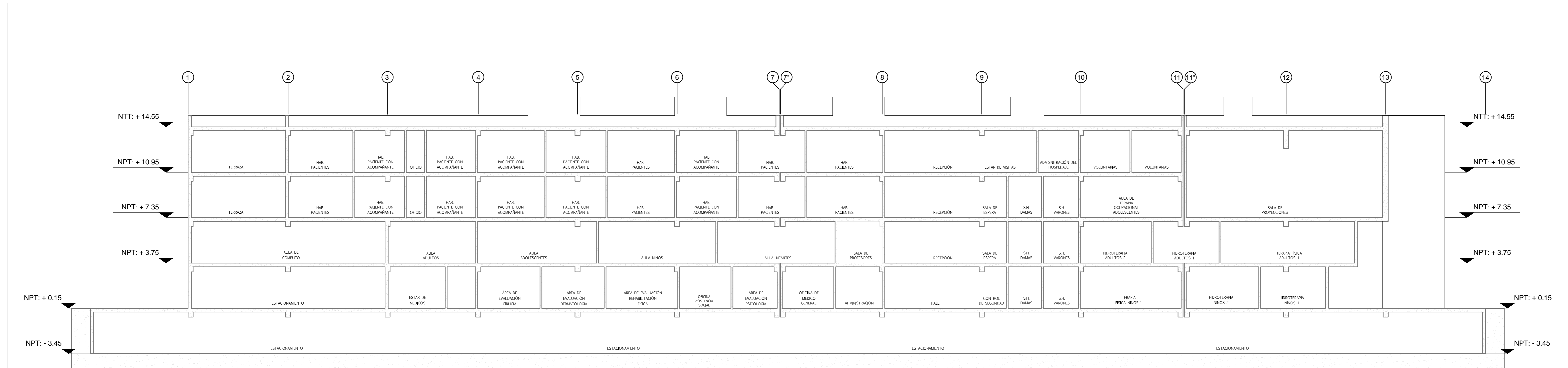

**CORTE A-A**

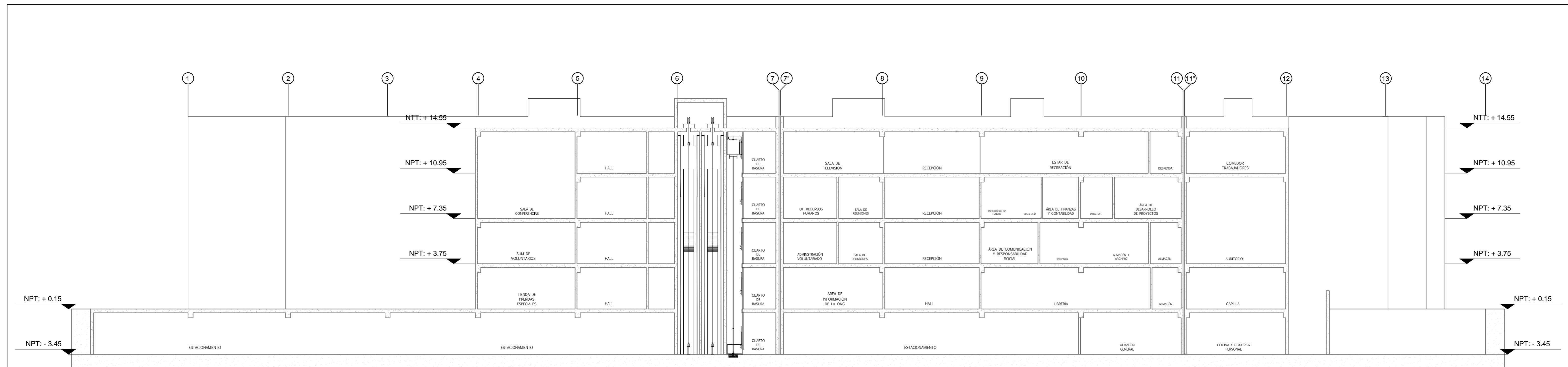

**CORTE B-B**

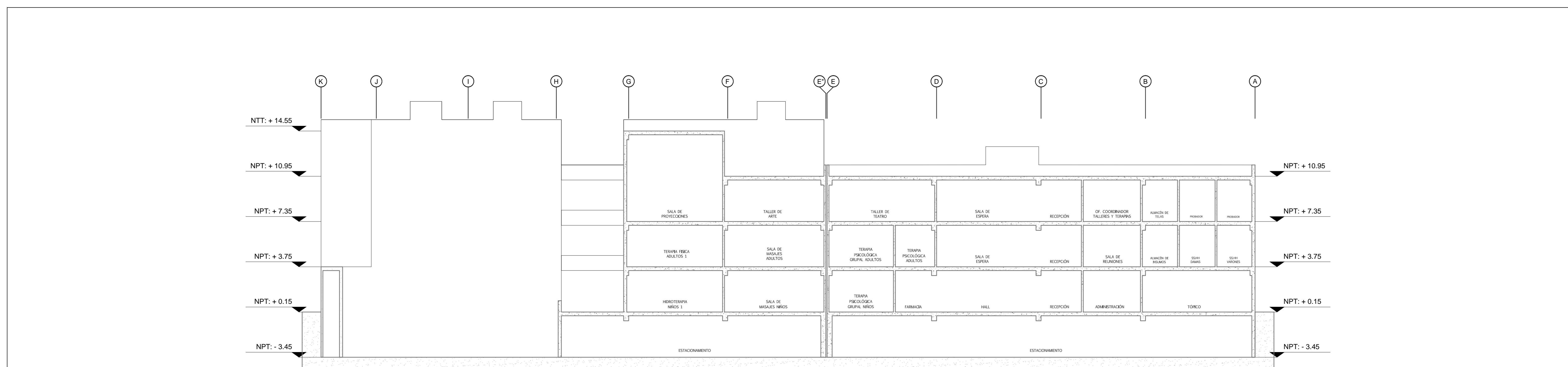

**CORTE C-C**