

AUTOR:

BACH. TATIANA  
ILDEFONSO  
RODRÍGUEZ

DIRECTOR DE TESIS:

ARQ. MARTÍN  
GUERRERO  
VÉRTIZ

TÍTULO GENERAL:

CENTRO  
EMPRESARIAL  
PARA EL  
EMPRENDEDOR  
EN LA MOLINA

TÍTULO DEL PLANO:

ARQUITECTURA  
ELEVACIONES

PLANO DE UBICACION:

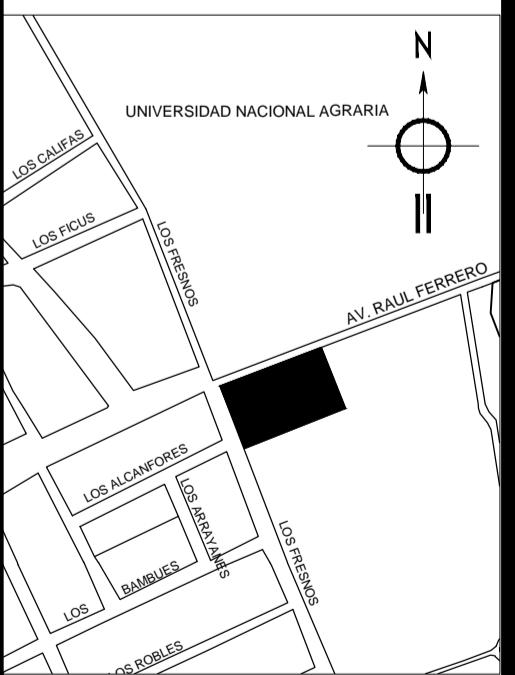

ESCALA: 1/1750

UNIVERSIDAD RICARDO PALMA  
FACULTAD DE ARQUITECTURA Y URBANISMO

ESCALA: 1/150  
FECHA: Diciembre - 2016

ARCHIVO: A10 Elevaciones

PLANO:

**A-10**

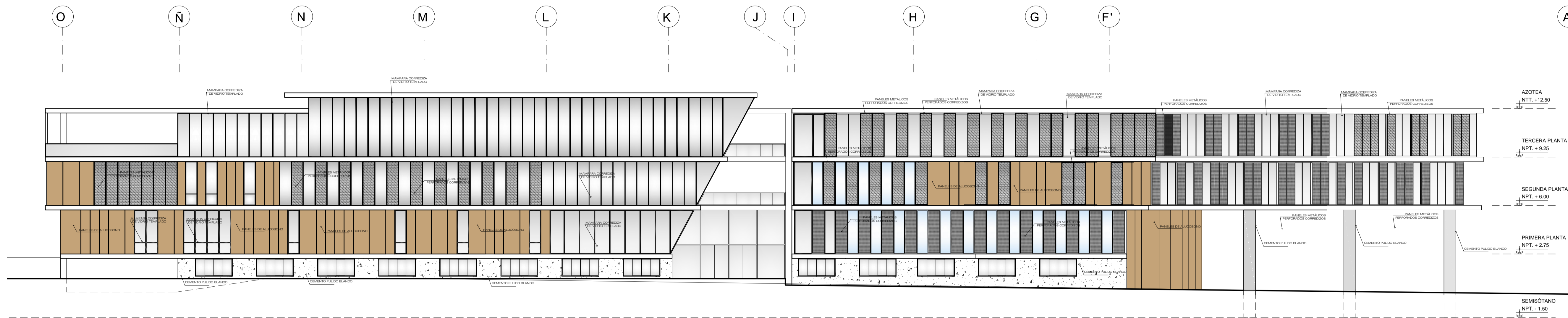

ELEVACIÓN A  
ESC.: 1/150

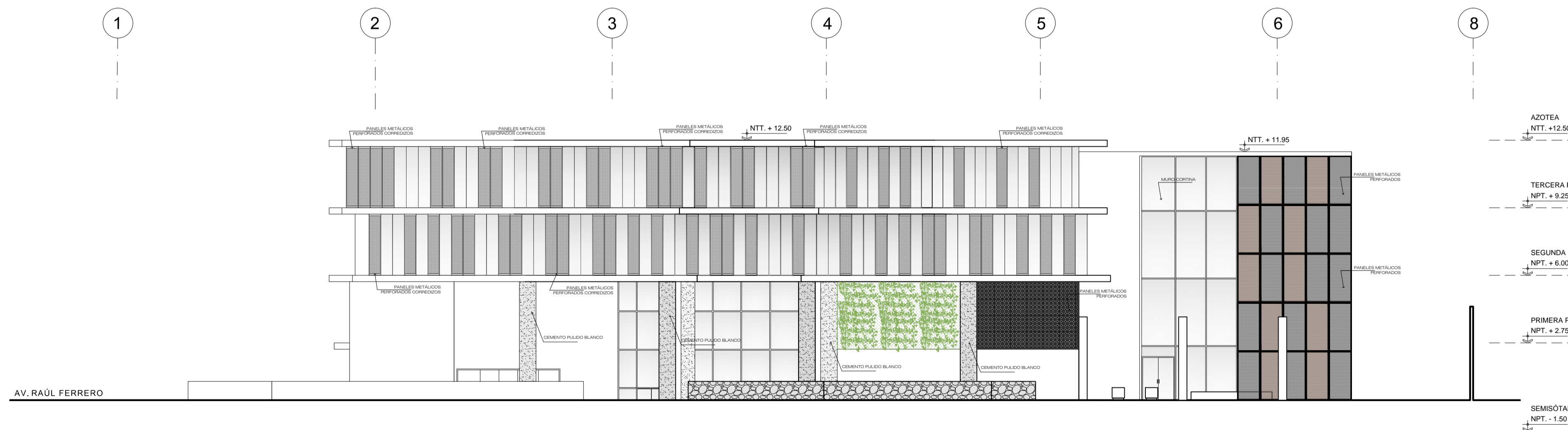

ELEVACIÓN B  
ESC.: 1/150