

**CORTE A-A**

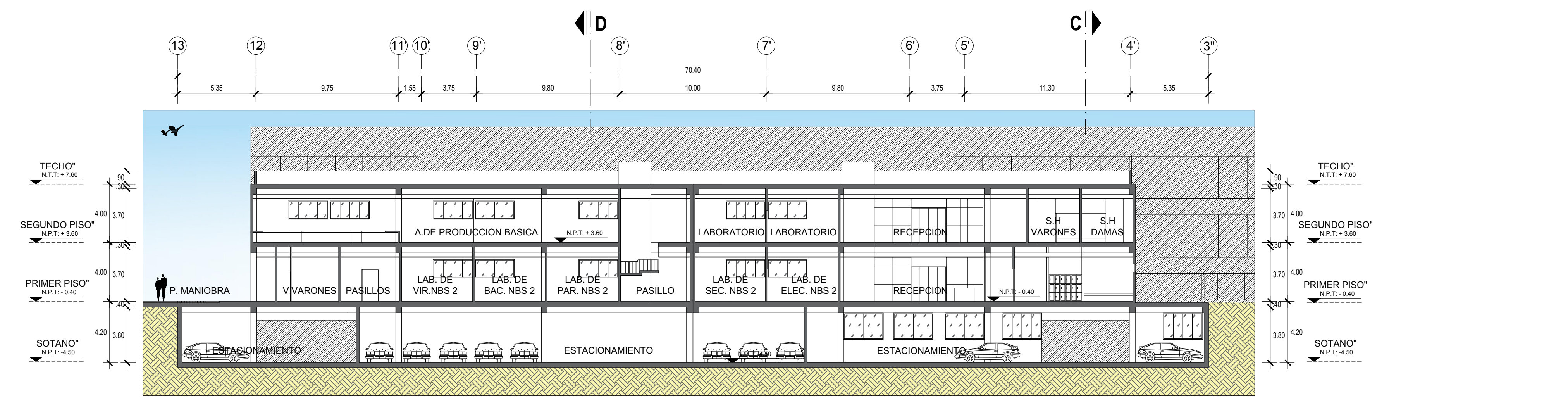

**CORTE B-B**

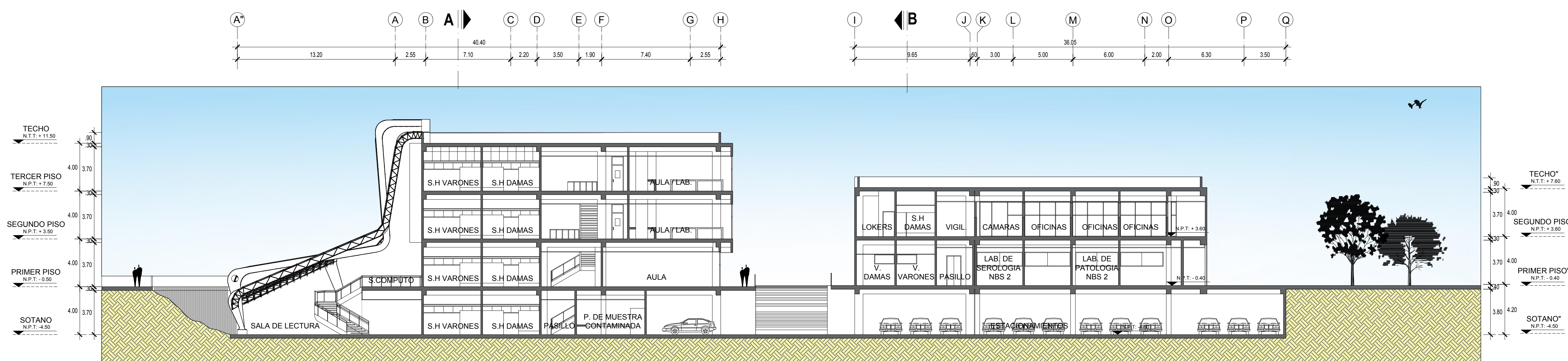

**CORTE C-C**

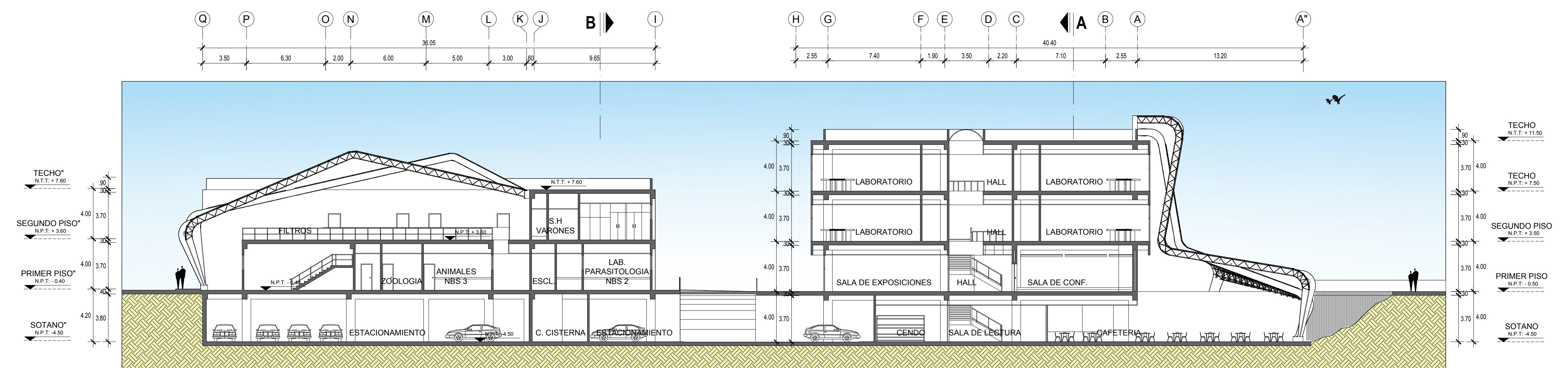

**CORTE D-D**

AUTOR:

BACH. TUYA ANYOSA,  
ALFREDO ANDRE

DIRECTOR DE TESIS:

ARQ. ALEGRE SALAZAR,  
ENRIQUE

TITULO GENERAL:

**CENTRO DE  
INVESTIGACIÓN PARA  
ENFERMEDADES  
INFECCIOSAS EN LA  
PERIFERIA LIMEÑA**

TITULO DEL PLANO:

**CORTES GENERAL**

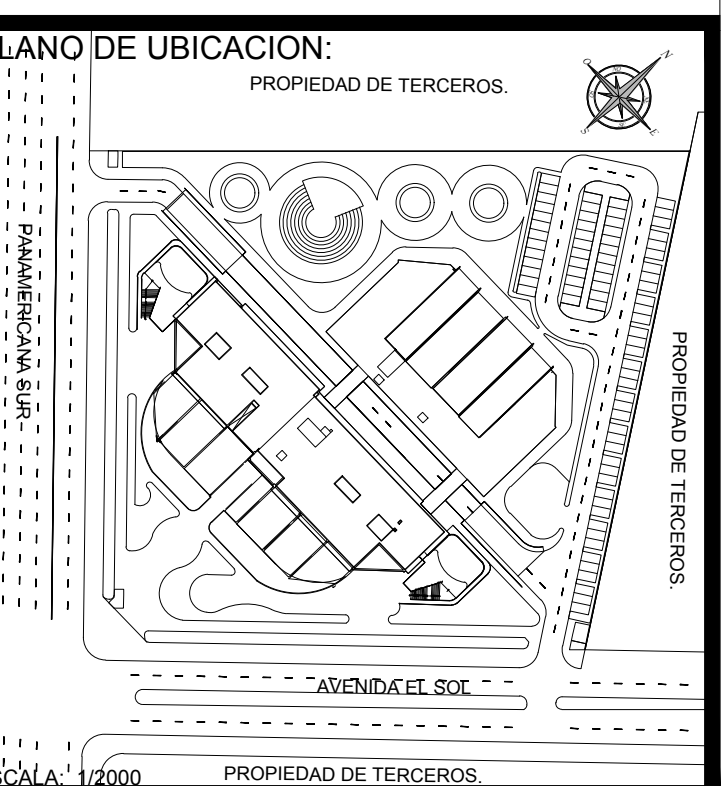

UNIVERSIDAD RICARDO PALMA  
FACULTAD DE ARQUITECTURA Y URBANISMO

ESCALA: 1:200 FECHA: NOVIEMBRE 2017

ARCHIVO: A-11.dwg

PLANO: