



CORTE GENERAL A-A  
1:125

AUTORES:

BACH. ANDREA MALPARTIDA CALMETT  
BACH. FIORELLA VERA ANTENUCCI

DIRECTOR DE TESIS:

ARQ. JOSE CARDENAS  
CAP: 843

TITULO GENERAL:

CENTRO RESIDENCIAL Y CULTURAL  
PARA ESTUDIANTES DE LA UNIVERSIDAD  
PERUANA DE CIENCIAS APLICADAS Y LA  
UNIVERSIDAD ESAN

TITULO DEL PLANO:

CORTE GENERAL A-A y B-B

PLANO DE UBICACION:

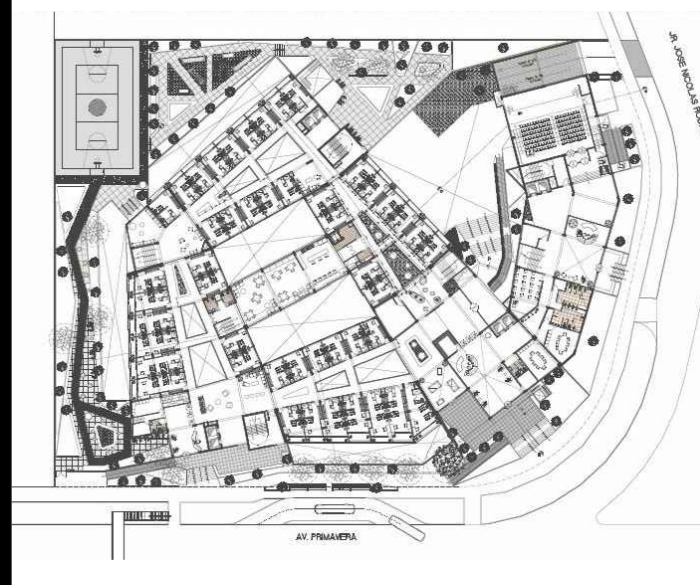

ESCALA:

UNIVERSIDAD RICARDO PALMA  
FACULTAD DE ARQUITECTURA Y URBANISMO

ESCALA: 1/125 FECHA: NOVIEMBRE 2017

ARCHIVO:

PLANO:

A-14

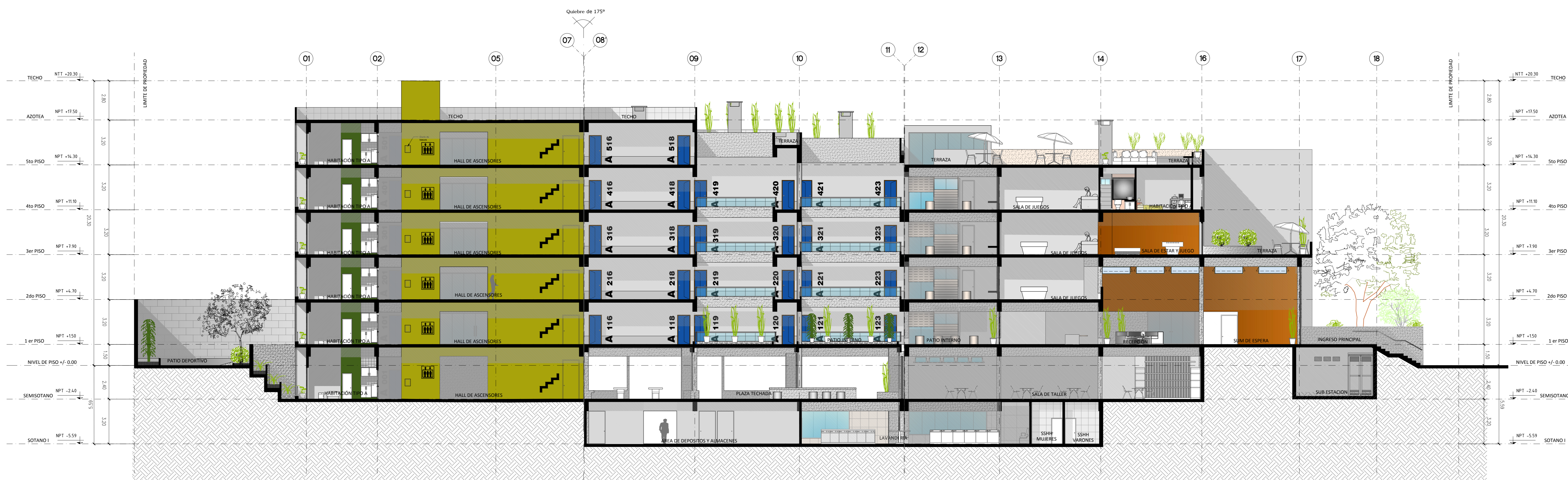

CORTE GENERAL B-B  
1:125