

OBSERVACIONES:

AUTORES:

Bach. Lopez Minaya, Manuel Rosinaldo
 Bach. Matencio Saavedra, Julio Gabriel

DIRECTOR DE TESIS:

Arq. Roberto Martín Libio Lecaros
 CAP: 3625

TITULO GENERAL:

CENTRO DE ACOGIDA Y BIENESTAR INFANTIL PARA NIÑOS ABANDONADOS EN EL DISTRITO DE ATE

TITULO DEL PLANO:

PLOT PLAN

PLANO DE UBICACION:

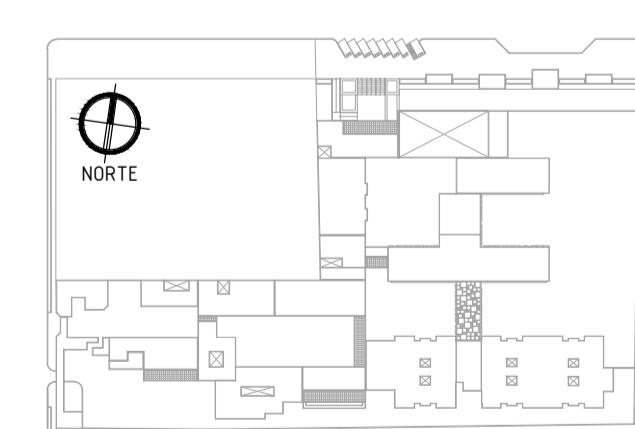

Ubicación:
 Parcela "C" o U.C. 10911. Cruce de Av. Esperanza y Av. Alfonso Ugarte, Urb. San Antonio, Ate, Lima.

UNIVERSIDAD RICARDO PALMA
 FACULTAD DE ARQUITECTURA Y URBANISMO

ESCALA: 1/250 FECHA: JUNIO, 2017

ARCHIVO: CABINA - A-02 PLOT PLAN.dwg

PLANO:
A-02

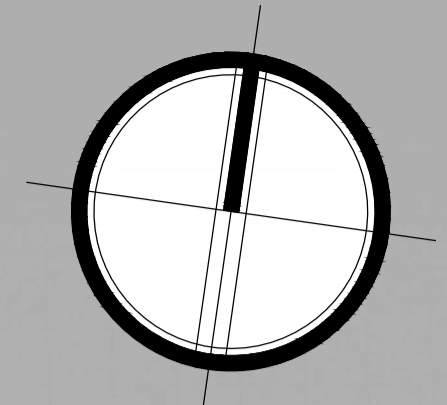

NORTE

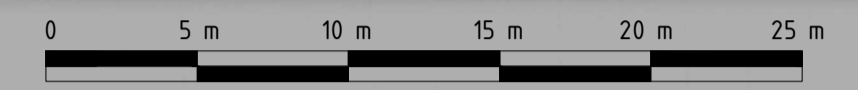

ESCALA: 1:250

Fecha: 21 de Diciembre - Solsticio de verano
 Hora: 9:00 horas (UTC/GMT -05:00)